

NOTAS A LOS ESTADOS FINANCIEROS DEL MES DE JULIO 2024

Con el propósito de dar cumplimiento a los artículos 46 y 49 de la Ley de Contabilidad Gubernamental, en los que establece que los entes públicos deberán acompañar con notas a los estados financieros cuyos rubros así lo requieran teniendo presente los postulados de revelación suficiente e importancia relativa con la finalidad, que la información sea de mayor utilidad en la toma de decisiones, por lo cual los tres tipos de notas que acompañan a los estados financieros son:

A) NOTAS DE DESGLOSE

I) NOTAS AL ESTADO DE SITUACIÓN FINANCIERA

ACTIVO

ACTIVO CIRCULANTE

Efectivo y Equivalentes

Este rubro representa el saldo disponible de las cuentas de Bancos y Fondo Fijo de Caja al 31 de Julio de 2024, el cual se integra de la siguiente manera:

Concepto	Importe
Efectivo y Equivalentes	\$3,338,626.65
Efectivo	0.00
Fondo Fijo de Caja	0.00
Bancos/Tesorería	\$3,338,626.65
BBVA Bancomer S.A. 0162689081 Aportaciones 2% SAR	1,362.06
BBVA Bancomer S.A. Federal 2024	591,424.53
BBVA Bancomer S.A. Estatal 2024	2,578,005.20
BBVA Bancomer S.A. Ingresos Propios 2024	85,629.70
BBVA Bancomer S.A. Captación de Derechos 2024	82,205.16

Derechos a Recibir Efectivo y Equivalentes y Bienes o Servicios a Recibir

Este rubro comprende los derechos de cobro originado en el desarrollo de las actividades del Instituto al 31 de Julio de 2024.



Ing. Ambiental
 Ing. Electromecánica
 Ing. en Gestión Empresarial
 Ing. Industrial



NOTAS A LOS ESTADOS FINANCIEROS DEL MES DE JULIO 2024

Concepto	Importe
Derechos a Recibir Efectivo o Equivalentes	\$20,618.16
Deudores diversos por cobrar a Corto Plazo	20,618.16

ACTIVO NO CIRCULANTE

Bienes Disponibles para su transformación para su Transformación o Consumo (inventarios)

Para esta Institución Educativa no aplica este rubro, ya que no se cuenta con inventarios ni almacén, debido a que no se realiza ningún proceso de transformación o elaboración de bienes.

Inversiones Financieras

El Instituto Tecnológico Superior de San Martín Texmelucan no cuenta con inversiones financieras.

Bienes Muebles, Inmuebles e Intangibles

El activo no circulante representa los bienes, muebles, inmuebles e intangibles propiedad del Instituto los cuales al 31 de Julio 2024 refleja un saldo total de **\$33,816,950.82** del cual solo los Bienes Muebles son registrados con la depreciación de acuerdo a los lineamientos del CONAC, los Bienes Inmuebles, Infraestructura y Construcciones en Proceso no se ha realizado la Depreciación derivado a que se tiene en proceso la fusión de predios del Instituto, una vez que se tenga el documento oficial se realizará el registro correspondiente, a continuación, la siguiente tabla muestra la integración de los Bienes Muebles, Inmuebles e Intangibles:

Concepto	Importe
Bienes Inmuebles, Infraestructura y Construcciones en Proceso	\$36,826,057.50
Terrenos	8,159,214.16
Edificios no habitacionales	28,666,843.34
Bienes Muebles	\$20,353,218.57
Mobiliario y Equipo de Administración	7,107,174.66
Mobiliario y Equipo Educativo y Recreativo	656,442.87
Equipo e Instrumental Médico y de Laboratorio	5,935,402.76



Ing. Ambiental
Ing. Electromecánica
Ing. en Gestión Empresarial
Ing. Industrial



NOTAS A LOS ESTADOS FINANCIEROS DEL MES DE JULIO 2024

Vehículos y Equipo de Transporte	4,031,831.20
Maquinaria, Otros Equipos y Herramientas	2,622,367.08
Activos Intangibles	\$128,000.00
Software	128,000.00
Depreciación, Deterioro y Amortización Acumulada de Bienes Muebles	\$23,490,325.25
Depreciación Acumulada de Bienes Muebles	23,490,325.25

Otros Activos No Circulantes

El Instituto actualmente no presenta movimientos en este rubro.

PASIVO

PASIVO CIRCULANTE

Cuentas por Pagar a Corto Plazo

Las cuentas por pagar están integradas por sueldos, retenciones de impuestos y acreedores por pagar a corto plazo hasta 90 días de vencimiento.

Concepto	Importe	Fecha hábil de vencimiento
Cuentas por Pagar a Corto Plazo	\$996,452.01	
Servicios Personales por Pagar a Corto Plazo	\$515,061.52	
Remuneración por Pagar al Personal de Carácter Permanente a Corto Plazo	0.00	
Remuneraciones Adicionales y Especiales por Pagar a Corto Plazo	0.00	
Otras Prestaciones Sociales y Económicas por Pagar a Corto Plazo	\$564.72	
Prestaciones y haberes de retiro ISSSTEP (Pensiones)	564.72	
Prestaciones establecidas por condiciones generales de trabajo o contratos colectivos de trabajo	0.00	
Seguridad Social y Seguros por Pagar a Corto Plazo	\$514,496.80	
Aportaciones al ISSSTEP al 32 y 39%	466,719.62	08/Agosto/2024



ING. AMBIENTAL
ING. ELECTROMECÁNICA
ING. EN GESTIÓN EMPRESARIAL
ING. INDUSTRIAL



NOTAS A LOS ESTADOS FINANCIEROS DEL MES DE JULIO 2024

Aportaciones 2% SAR	47,777.38	19/Agosto/2024
Proveedores por Pagar a Corto Plazo	\$119,250.73	
Jesús Sánchez Romero	15,993.69	08/Agosto/2024
Impuesto sobre nóminas y otros que se deriven de una relación laboral	80,660.06	19/Agosto/2024
Auditoría y Servicios Relacionados	22,596.98	31/Diciembre/2024
Retenciones y Contribuciones por Pagar a Corto Plazo	\$352,021.90	
Retención de ISR Sueldos y Salarios	342,896.76	19/Agosto/2024
Retención de Honorarios	6,104.89	19/Agosto/2024
Retención del 5 al millar (2024)	3,020.25	31/Agosto/2024
Otras Cuentas por Pagar a Corto Plazo	\$10,117.86	
ISSSTEP (Préstamos a Corto Plazo)	10,117.86	19/Agosto/2024

II) NOTAS AL ESTADO DE ACTIVIDADES

Ingresos y Otros Beneficios Ingresos de Gestión

Los ingresos y otros beneficios obtenidos al 31 de Julio 2024 representan el importe recaudado por los servicios y expedición de documentos que se otorgaron a la Comunidad Tecnológica.

Concepto	Mensual	Acumulado
Ingresos y Otros Beneficios	\$3,985,445.26	\$34,146,942.99
Ingresos de Gestión	53,375.53	3,070,771.41
Ingresos por Venta de Bienes y Servicios (Ingresos Propios)	53,371.50	1,013,019.37
Ingresos por Venta de Bienes y Servicios (Captación de Derechos)	4.03	2,057,752.04

Participaciones, Aportaciones, Convenios, Incentivos Derivados de la Colaboración Fiscal, Fondos Distintos de Aportaciones, Transferencias, Asignaciones, Subsidios y Subvenciones, y Pensiones y Jubilaciones.



Ing. Ambiental
Ing. Electromecánica
Ing. en Gestión Empresarial
Ing. Industrial



NOTAS A LOS ESTADOS FINANCIEROS DEL MES DE JULIO 2024

Transferencias, Asignaciones, Subsidios y Otras Ayudas

Representa el importe de los subsidios recibidos federal y estatal al 31 de Julio de 2024 para el desarrollo de actividades prioritarias de interés general a través del Instituto.

Subsidios y Subvenciones	Mensual	Acumulado
Subsidios Federales	1,966,033.00	15,537,765.00
Subsidios Estatales	1,966,033.00	15,537,765.00
Otros Ingresos Federales	17.56	199.47
Otros Ingresos Estatales	46.17	442.11
Total	\$3,932,069.73	\$31,076,171.58

Gastos y Otras Pérdidas

Los gastos y otras pérdidas del mes de Julio de 2024 se encuentran integrados de la siguiente manera:

Concepto	Importe
Gastos y Otras Pérdidas	\$4,545,990.86
Gastos de Funcionamiento	\$4,545,990.86
Servicios Personales	\$3,525,135.59
Remuneraciones al Personal de Carácter Permanente	2,383,755.39
Remuneraciones Adicionales y Especiales	298,067.22
Seguridad Social	668,496.05
Otras Prestaciones Sociales y Económicas	174,816.93
Estímulos al personal docente	0.00
Materiales y Suministros	\$234,848.28
Materiales de Administración, Emisión de Documentos y Artículos Oficiales	67,467.58
Alimentos y Utensilios	10,719.04
Materiales y Artículos de Construcción y de Reparación	55,302.10
Productos Químicos, Farmacéuticos y de Laboratorio	4,607.01
Combustibles, Lubricantes y Aditivos	66,940.36
Vestuario, Blancos, Prendas de Protección y Artículos Deportivos	0.00

NOTAS A LOS ESTADOS FINANCIEROS DEL MES DE JULIO 2024

Herramientas, Refacciones y Accesorios Menores	29,812.19
Servicios Generales	\$786,006.99
Servicios Básicos	60,938.48
Servicios de Arrendamiento	20,622.56
Servicios Profesionales, Científicos y Técnicos y Otros Servicios	190,569.12
Servicios Financieros, Bancarios y Comerciales	3,806.29
Servicios de Instalación, Reparación, Mantenimiento y Conservación de Inmuebles	263,263.40
Servicios de Comunicación Social y Publicidad	0.00
Servicios de Traslado y Viáticos	17,043.68
Servicios Oficiales	70,733.57
Otros Servicios Generales	159,029.89
Transferencias, Asignaciones, Subsidios y Otras Ayudas	0.00
Ayudas Sociales	0.00
Ayudas Sociales a Instituciones	0.00
Ayudas Sociales a Instituciones	0.00
Otros Gastos y Pérdidas Extraordinarias	\$0.00
Estimaciones, depreciaciones, deterioros, obsolescencia y amortizaciones	0.00

III) NOTAS AL ESTADO DE VARIACIONES EN LA HACIENDA PÚBLICA

Patrimonio

La cuenta de Patrimonio al 31 de Julio 2024 presenta el siguiente saldo:

Concepto	Importe
Hacienda Pública/Patrimonio Neto Final 2024	\$36,179,743.62
Total	\$36,179,743.62

Patrimonio Contribuido

Es parte del capital del Instituto, el cual se refiere el patrimonio contribuido a las aportaciones y donaciones que se han recibido al 31 de Julio de 2024.



Ing. Ambiental
Ing. Electromecánica
Ing. en Gestión Empresarial
Ing. Industrial



NOTAS A LOS ESTADOS FINANCIEROS DEL MES DE JULIO 2024

Concepto	Importe
Hacienda Pública/Patrimonio Contribuido	\$59,340,710.24
Total	\$59,340,710.24

Patrimonio Generado

Este rubro muestra el monto del resultado económico (ahorro/desahorro) del Instituto, es decir el resultado generado al 31 de Julio 2024.

Concepto	Importe
Resultado del Ejercicio (ahorro/desahorro)	\$2,375,089.49
Total	\$2,375,089.49

IV) NOTAS AL ESTADO DE FLUJOS DE EFECTIVO

Efectivo y Equivalentes

Este rubro comprende el análisis del saldo inicial y final de los recursos financieros Bancos y Fondo Fijo de Caja que tiene el Instituto, así como las cuentas por cobrar a corto plazo al 31 de Julio 2024. Asimismo, se muestra la liquidez que tiene el Instituto al cierre del periodo de manera acumulativa y muestra el comparativo de saldos del periodo del ejercicio anterior.

Concepto	2024
Flujos de Efectivo de las Actividades de Operación	
Origen	\$34,146,942.99
Ingresos por venta de Bienes y Prestación de Servicios	3,070,771.41
Transferencias, Asignaciones, Subsidios y Subvenciones, y Pensiones y Jubilaciones	31,076,171.58
Aplicación	\$32,834,527.07
Servicios Personales	25,064,629.82
Materiales y Suministros	1,485,878.13
Servicios Generales	4,737,519.74
Ayudas Sociales	4,681.00
Otras Aplicaciones de Operación	1,541,818.38
Flujos netos de Efectivo por Actividades de Operación	\$1,312,415.92



ITSSMT



CICEC



CIEES

Ing. Ambiental
Ing. Electromecánica
Ing. en Gestión Empresarial
Ing. Industrial



NOTAS A LOS ESTADOS FINANCIEROS DEL MES DE JULIO 2024

Flujos de Efectivo de las Actividades de Inversión	\$0.00
Aplicación	\$0.00
Bienes Muebles	0.00
Flujos Netos de Efectivo por Actividades de Inversión	\$0.00
Flujo de Efectivo de las Actividades de Financiamiento	0.00
Incremento/Disminución Neta en el Efectivo y Equivalentes al Efectivo	\$1,312,415.92
Efectivo y Equivalentes al Efectivo al Inicio del Ejercicio	2,026,210.73
Efectivo y Equivalentes al Efectivo al final del Ejercicio	3,338,626.65

ADQUISICIONES DE BIENES MUEBLES E INMUEBLES

En el mes de Julio de 2024 el Instituto no adquirió Bienes Muebles e Inmuebles.

INFORMACIÓN PRESUPUESTAL

ESTADO DEL EJERCICIO DEL PRESUPUESTO POR FUENTE DE FINANCIAMIENTO

En este estado financiero al 31 de Julio 2024 se reflejan los saldos de acuerdo al Presupuesto de Ingresos y Egresos para el Ejercicio Fiscal 2024, que es aprobado en la Primera Sesión Ordinaria 2024 de la H. Junta Directiva, el cual se integra de la siguiente manera:

Concepto	Importe
Recurso Federal	28,215,984.00
Recurso Estatal	28,215,984.00
Ingresos Propios	1,954,000.00
Captación de Derechos 2023	420,808.55
Captación de Derechos 2024	4,943,289.00
Total	\$63,750,065.55

NOTAS A LOS ESTADOS FINANCIEROS DEL MES DE JULIO 2024

B) NOTAS DE MEMORIA

Cuentas de Orden Presupuestarias

Ley de Ingresos

Concepto	Importe
Ley de Ingresos Estimada	60,290,533.00
Ley de Ingresos por Ejecutar	29,603,122.56
Modificaciones a la Ley de Ingresos Estimada	3,459,532.55
Ley de Ingresos Devengada	34,146,942.99
Ley de Ingresos Recaudada	34,146,942.99

Presupuesto de Egresos

Concepto	Importe
Presupuesto de Egresos Aprobado	60,290,533.00
Presupuesto de Egresos por Ejercer	31,978,212.05
Modificaciones al Presupuesto de Egresos Aprobado	3,459,532.55
Presupuesto de Egresos Comprometido	31,771,853.50
Presupuesto de Egresos Devengado	31,771,853.50
Presupuesto de Egresos Ejercido	31,771,853.50
Presupuesto de Egresos Pagado	31,292,708.69

C) NOTAS DE GESTIÓN ADMINISTRATIVA

1) Introducción

El Instituto Tecnológico Superior de San Martín Texmelucan elabora y presenta información financiera de conformidad con los artículos 46, 49 y 52 de la Ley General de Contabilidad Gubernamental, en el que establece que los entes públicos deberán emitir en forma periódica estados financieros acompañado de las notas aclaratorias, con la finalidad de revelar y proporcionar información adicional y suficiente que amplíe y de significado a los datos contenidos en los estados financieros.



Ing. Ambiental
 Ing. Electrónica
 Ing. en Gestión Empresarial
 Ing. Industrial



Camino a Barranca de Peños S/N, San Lucas Atoyacenco San Martín Texmelucan, Pue.
 C.P. 74120 | Tel. 248 688 6461 o terminación 62 y 63.

Correo: direccion.general@smartin.tecnm.mx | Página web: smartin.tecnm.mx

Página 9 de 16



2024
Felipe Carrillo
 PUERTO

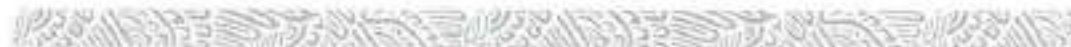

NOTAS A LOS ESTADOS FINANCIEROS DEL MES DE JULIO 2024

De acuerdo a lo anterior es importante mencionar que el Instituto cumple con las disposiciones normativas y técnicas que emanen de la Ley General de Contabilidad Gubernamental, o bien aquellas que emita el Consejo Nacional de Armonización Contable (CONAC). La presentación de estados financieros al 31 de Julio de 2024, se encuentra debidamente justificada, mostrando información Contable, Información Presupuestaria, Información Programática y los Bienes Muebles e Inmuebles que son parte del Instituto.

2) Panorama Económico

El Instituto Tecnológico de San Martín Texmelucan opera bajo las condiciones económico-financieras seguras las cuales ha contribuido a que la Institución trabaje en forma consistente y ordenada con base a la calendarización de un presupuesto autorizado de programación de recursos anual basado en la aportación de convenio del Gobierno Federal y Estatal, Captación de Derechos e Ingresos Propios es recaudado por este Instituto.

3) Autorización e Historia

El Instituto Tecnológico Superior de San Martín Texmelucan es un Organismo Público Descentralizado del Gobierno del Estado de Puebla, con personalidad jurídica y patrimonios propios, fue fundado el 2 de diciembre de 2002, inicialmente estuvo en instalaciones provisionales ubicadas en la calle Miguel Nájera de la ciudad de San Martín Texmelucan, para el año 2004 se contaba con la primera unidad de prácticas en el terreno ubicado en el ejido de San Lucas Atoyatenco.

En el año 2002, el Instituto inició actividades impartiendo las carreras de Ingeniería en Sistemas Computacionales e Ingeniería Electromecánica. Para el año 2003 se incrementa la oferta educativa con la apertura de la carrera de Ingeniería Industrial y en el 2006, en atención a la demanda de la sociedad, se inicia la carrera de Contaduría Pública. En el 2010 se incluye en la oferta educativa la carrera de Ingeniería Ambiental, para el año 2015 el Instituto oferta las carreras de Ingeniería en Tecnologías de la Información y Ingeniería en Gestión Empresarial.

Gracias al trabajo que se ha realizado durante estos años en el Instituto y cumpliendo con los estándares de calidad, estamos recertificados en la norma ISO 900:2015 y ISO 14001: 2015, se tiene también la Acreditación al programa de la Licenciatura en Contador Público por CACECA, asimismo se tiene la certificación por multisitios en materia de Equidad de Género y Energía; además de participar en diferentes actividades en otras Instituciones educativas.



ING. AMBIENTAL
ING. ELECTROMECÁNICA
ING. EN GESTIÓN EMPRESARIAL
ING. INDUSTRIAL



NOTAS A LOS ESTADOS FINANCIEROS DEL MES DE JULIO 2024

4) Organización y Objeto Social

Nuestro compromiso se sustenta en: El modelo Educativo para el Siglo XXI, la prevención de la contaminación, el establecimiento y revisión de objetivos y metas, así con la búsqueda constante de la mejora continua; además de verificar el cumplimiento de los requisitos legales y otros que haya suscrito el Instituto.

El Instituto tiene y cumple con las obligaciones fiscales de retención de sueldos y salarios, y retención de honorarios por la prestación de servicios profesionales, retención del 5 al millar, además de declarar el impuesto sobre nómina, mismos que se enteran los primeros 17 días hábiles del mes siguiente ante el SAT.

Política del Sistema de Gestión Integral

El ITSSMT proporciona servicios de educativos de calidad a través de un SGI basado en las Normas ISO 9001 e ISO 14001 2015, que incluye procesos orientados al cumplimiento de los requisitos de los/las estudiantes, la identificación y tratamiento de los riesgos, control de impactos ambientales y prevención de la contaminación, mediante el modelo educativo basado en formación y desarrollo de competencias profesionales, además de verificar el cumplimiento de los objetivos, requisitos legales reglamentarios aplicables y la búsqueda de la mejora continua.

Misión

Formar profesionistas con sentido innovador, cuyo conocimiento se base en la investigación científica y tecnológica, que proponga soluciones creativas a problemas afines a su región, para fortalecer y mejorar la calidad de vida, vinculados al sector productivo y comprometido con la preservación del medio ambiente.

Visión

Ser reconocida como la principal opción de Educación Superior de la región, que ofrezca servicios educativos certificados por su calidad, cuyos programas de estudio incorporen tecnología actualizada, constituyéndose en el detonador del progreso económico - social, consolidando el desarrollo con creatividad, competitividad y sentido humanístico.



Ing. Ambiental
Ing. Electromecánica
Ing. en Gestión Empresarial
Ing. Industrial



NOTAS A LOS ESTADOS FINANCIEROS DEL MES DE JULIO 2024

El Instituto está constituido por la siguiente estructura orgánica:

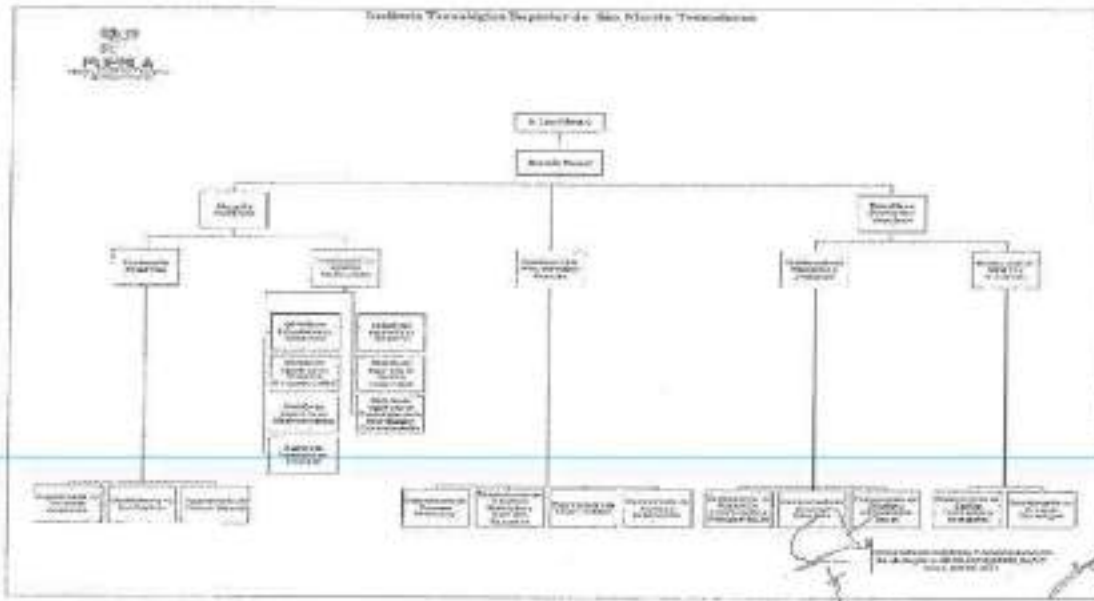

El Instituto Tecnológico Superior de San Martín Texmelucan desde su fundación se ha caracterizado por ser la única Institución Educativa Pública en la región ofreciendo carreras enfocadas al sector productivo, permitiendo así tener captación de aspirantes e incrementar la matrícula estudiantil.

Además de que nuestro sistema educativo por competencias garantiza la formación de profesionales con sentido innovador que, incorporados a los avances científicos y tecnológicos estén aptos para aplicar sus conocimientos a la solución creativa de problemas que presenten en su región.

De esta manera se entiende que la estructura orgánica dependerá de la mantención o crecimiento estudiantil del Instituto.

5) Bases de Preparación de los Estados Financieros

La información que se presenta se basa en los Postulados Básicos, así como la normatividad que emite el CONAC, a través de la Ley de General de Contabilidad Gubernamental, por lo que se lleva un Sistema Contable Armonizado para el registro de las operaciones en el que se refleja la



NOTAS A LOS ESTADOS FINANCIEROS DEL MES DE JULIO 2024

información relevante de la Institución, el cual permite llevar a cabo la Integración de la Cuenta Pública correspondiente al Ejercicio Fiscal 2024.

6) Políticas de Contabilidad Significativas

Se lleva un control de activos en el Sistema de Contabilidad Gubernamental para Organismos Descentralizados, a través del módulo de Bienes Patrimoniales mediante el cual se respalda y actualiza el Patrimonio del Instituto.

7) Posición en Moneda Extranjera y Protección por Riesgo Cambiario

Para esta Institución Educativa no aplica este rubro.

8) Reporte Analítico del Activo

En este reporte muestra cifras detalladas del activo del 01 al 31 de Julio de 2024.

Cuenta contable	Concepto	Saldo inicial	Cargos del periodo	Abonos del periodo	Saldo final
1000	ACTIVO	\$37,803,446.57	\$8,474,194.59	\$9,101,445.53	\$37,176,195.63
1100	Activo Circulante	\$3,986,495.75	\$8,474,194.59	\$9,101,445.53	\$3,359,244.81
1110	Efectivo y Equivalentes	3,965,877.59	4,376,033.81	5,003,284.75	3,358,626.65
1111	Efectivo	5,928.02	30,000.00	35,928.02	0.00
1112	Bancos/Tesorería	3,959,949.57	4,346,033.81	4,967,356.73	3,338,626.65
1120	Derechos a recibir Efectivo o Equivalentes	20,618.16	4,098,160.78	4,098,160.78	20,618.16
1122	Cuentas por Cobrar a Corto Plazo	0.00	3,985,445.26	3,985,445.26	0.00
1123	Deudores Diversos por Cobrar a corto Plazo	20,618.16	112,715.52	112,715.52	20,618.16
1200	Activo no Circulante	\$33,816,950.82	\$0.00	\$0.00	\$33,816,950.82



Ing. Ambiental
Ing. Electromecánica
Ing. en Gestión Empresarial
Ing. Industrial



NOTAS A LOS ESTADOS FINANCIEROS DEL MES DE JULIO 2024

1230	Bienes Inmuebles, Infraestructura y Construcciones en Proceso	36,826,057.50	0.00	0.00	36,826,057.50
1231	Terrenos	8,159,214.16	0.00	0.00	8,159,214.16
1233	Edificios no Habitacionales	28,666,843.34	0.00	0.00	28,666,843.34
1240	Bienes Muebles	20,353,218.57	0.00	0.00	20,353,218.57
1241	Mobiliario y Equipo de Administración	7,107,174.66	0.00	0.00	7,107,174.66
1242	Mobiliario y Equipo Educativo y Recreativo	656,442.87	0.00	0.00	656,442.87
1243	Equipo e Instrumental Médico y de Laboratorio	5,935,402.76	0.00	0.00	5,935,402.76
1244	Vehículos y Equipo de Transporte	4,031,831.20	0.00	0.00	4,031,831.20
1246	Maquinaria, Otros Equipos y Herramientas	2,622,367.08	0.00	0.00	2,622,367.08
1250	Activos Intangibles	128,000.00	0.00	0.00	128,000.00
1251	Software	128,000.00	0.00	0.00	128,000.00
1260	Depreciación, Deterioro y Amortización Acumulada de Bienes	-23,490,325.25	0.00	0.00	-23,490,325.25
1263	Depreciación Acumulada de Bienes Muebles	-23,490,325.25	0.00	0.00	-23,490,325.25

9) Fideicomisos, Mandatos y Análogos

Para esta Institución Educativa no aplica este rubro.



Ing. Ambiental
Ing. Bioenergética
Ing. en Gestión Empresarial
Ing. Industrial



Camino a Barranca de Pesos S/N, San Lucas Atóyatenco San Martín Texmelucan, Pue.
C.P. 74120 | Tel. 248 688 8461 o terminación 62 y 63.
Correo: direccion.general@smartin.tecnm.mx | Página web: smartin.tecnm.mx

Página 14 de 16



2024
Felipe Carrillo
PUERTO



NOTAS A LOS ESTADOS FINANCIEROS DEL MES DE JULIO 2024

10) Reporte de la Recaudación

- 1) La Secretaría de Planeación y Finanzas, a través de la Dirección de Ingresos, reportó una recaudación del 01 al 28 de Julio 2024 un importe de \$57,077.00 (Cincuenta y siete mil setenta y siete pesos 00/100 M.N.), por consiguiente, esta Casa de Estudios obtuvo ingresos propios en el mes de Julio de 2024 por \$53,371.50 (Cincuenta y tres mil trescientos setenta y un pesos 50/100 M.N.).
- 2) Mediante Memorándum No. DPyV/024/2024 de fecha 01 de Julio de 2024, la Dirección de Planeación y Vinculación, nos informa que la empresa INTEC TI Solutions y COPARMEX donaron el curso "De Estudiante a Millonario", impartido a 19 estudiantes y 3 egresados por un importe total de \$330,000.00 (Trescientos treinta mil pesos 00/100 M.N.).

1) Información sobre la Deuda y el Estado Analítico de la Deuda y Otros Pasivos

En este reporte se muestran cifras de otros pasivos al 31 de Julio de 2024.

Denominación de las deudas	Saldo Inicial del Periodo	Saldo Final del Periodo
Otros pasivos	\$1,063,157.35	\$996,452.01
Total Deuda y Otros Pasivos	\$1,063,157.35	\$996,452.01

12) Calificaciones otorgadas

Para esta Institución Educativa no aplica este rubro.

13) Proceso de Mejora

El Instituto tiene un Control Interno cuyo fin es proporcionar un grado de seguridad razonable en la consecución de los objetivos de la Institución. El Sistema de Control Interno se lleva mediante un Sistema de Gestión Integral que es enfocado a brindar servicios de calidad en nuestro modelo educativo, así como concientizar a nuestros alumnos en el cuidado del medio ambiente, con la finalidad de dar cumplimiento a estos procesos, los cuales medimos mediante metas e indicadores establecidos en el plan rector de calidad y Programa Presupuestario para que de esta manera nos ayude a contribuir a la toma de decisiones y conducirla con una seguridad razonable al logro de los objetivos institucionales.



Ing. Ambiental
 Ing. Electromecánica
 Ing. en Gestión Empresarial
 Ing. Industrial



NOTAS A LOS ESTADOS FINANCIEROS DEL MES DE JULIO 2024

14) Información por Segmentos

El Instituto no presenta información financiera segmentada al 31 de Julio de 2024.

15) Eventos posteriores al cierre

El Instituto no ha presentado ningún evento posterior al cierre.

16) Partes Relacionadas

El Instituto no ha presentado partes relacionadas que influyan de manera significativa en la toma de decisiones financieras y operativas.

17) Responsabilidad Sobre la Presentación Razonable de la Información Contable

El Instituto presenta la información financiera debidamente validada y firmada por los Servidores Públicos responsables.

Asuntos Generales:

- 1) En el mes de junio de 2022, se notifica a esta Casa de Estudios el Proyecto de Resolución en Forma de Laudo del C. Carlos Alberto Acosta Flores, mediante el EXP. NÚM.: D-3/310/2020, por lo cual esta pendiente de finiquitar dicha resolución, toda vez que no se tiene plazas autorizadas disponibles para su reinstalación y el recurso total para su indemnización.
En el mes de octubre de 2023, mediante Oficio No. DIR/1500/2023 emitido por esta Casa de Estudios, se solicita a la Dirección General de Capital Humano, de la Secretaría de Planeación y Finanzas, el apoyo para pago de un laudo laboral a nombre del C. Carlos Alberto Acosta Flores, esperando obtener una respuesta favorable.
- 2) En el mes de octubre de 2022, se notifica a esta Casa de Estudios la resolución de demanda de la C. María Ángeles Rodríguez Domínguez, mediante OFICIO NÚMERO: 1450/2022-ACT y EXPEDIENTE: 247/2019-TJAEP-JCA-03-9, por lo cual esta pendiente de finiquitar dicha resolución, toda vez que no se tiene plazas autorizadas disponibles para su reinstalación y el recurso total para su indemnización.

"Bajo protesta de decir verdad declaramos que los Estados Financieros y sus notas, son razonablemente correctos y son responsabilidad del emisor!"

ELABORÓ

SANDRA HERNÁNDEZ ORTEGA
JEFA DE RECURSOS FINANCIEROS

REVISÓ

OSCAR SÁNCHEZ SÁNCHEZ
SUBDIRECTOR DE SERVICIOS
ADMINISTRATIVOS

AUTORIZÓ

MAURICIO ESCOBAR MARTÍNEZ
DIRECTOR GENERAL



ITSSMT



CACEC



CIEES

MUNICIPIO DE SAN MARTÍN TEXMELUCAN

Ing. Ambiental
Ing. Electromecánica
Ing. en Gestión Empresarial
Ing. Industrial



NOTAS A LOS ESTADOS FINANCIEROS DEL MES DE AGOSTO 2024

Con el propósito de dar cumplimiento a los artículos 46 y 49 de la Ley de Contabilidad Gubernamental, en los que establece que los entes públicos deberán acompañar con notas a los estados financieros cuyos rubros así lo requieran teniendo presente los postulados de revelación suficiente e importancia relativa con la finalidad, que la información sea de mayor utilidad en la toma de decisiones, por lo cual los tres tipos de notas que acompañan a los estados financieros son:

A) NOTAS DE DESGLOSE

I) NOTAS AL ESTADO DE SITUACIÓN FINANCIERA

ACTIVO

ACTIVO CIRCULANTE

Efectivo y Equivalentes

Este rubro representa el saldo disponible de las cuentas de Bancos y Fondo Fijo de Caja al 31 de Agosto de 2024, el cual se integra de la siguiente manera:

Concepto	Importe
Efectivo y Equivalentes	\$4,773,612.56
Efectivo	0.00
Fondo Fijo de Caja	0.00
Bancos/Tesorería	\$4,773,612.56
BBVA Bancomer S.A. 0162689081 Aportaciones 2% SAR	1,362.06
BBVA Bancomer S.A. Federal 2024	1,013,373.61
BBVA Bancomer S.A. Estatal 2024	2,655,985.91
BBVA Bancomer S.A. Ingresos Propios 2024	581,381.03
BBVA Bancomer S.A. Captación de Derechos 2024	521,509.95

Derechos a Recibir Efectivo y Equivalentes y Bienes o Servicios a Recibir

Este rubro comprende los derechos de cobro originado en el desarrollo de las actividades del Instituto al 31 de Agosto de 2024.



Ing. Ambiental
 Ing. Electromecánica
 Ing. en Gestión Empresarial
 Ing. Industrial



NOTAS A LOS ESTADOS FINANCIEROS DEL MES DE AGOSTO 2024

Concepto	Importe
Derechos a Recibir Efectivo o Equivalentes	\$20,618.16
Deudores diversos por cobrar a Corto Plazo	20,618.16

ACTIVO NO CIRCULANTE

Bienes Disponibles para su transformación para su Transformación o Consumo (inventarios)

Para esta Institución Educativa no aplica este rubro, ya que no se cuenta con inventarios ni almacén, debido a que no se realiza ningún proceso de transformación o elaboración de bienes.

Inversiones Financieras

El Instituto Tecnológico Superior de San Martín Texmelucan no cuenta con inversiones financieras.

Bienes Muebles, Inmuebles e Intangibles

El activo no circulante representa los bienes, muebles, inmuebles e intangibles propiedad del Instituto los cuales al 31 de Agosto 2024 refleja un saldo total de **\$33,816,950.82** del cual solo los Bienes Muebles son registrados con la depreciación de acuerdo a los lineamientos del CONAC, los Bienes Inmuebles, Infraestructura y Construcciones en Proceso no se ha realizado la Depreciación derivado a que se tiene en proceso la fusión de predios del Instituto, una vez que se tenga el documento oficial se realizará el registro correspondiente, a continuación, la siguiente tabla muestra la integración de los Bienes Muebles, Inmuebles e Intangibles:

Concepto	Importe
Bienes Inmuebles, Infraestructura y Construcciones en Proceso	\$36,826,057.50
Terrenos	8,159,214.16
Edificios no habitacionales	28,666,843.34
Bienes Muebles	\$20,353,218.57
Mobiliario y Equipo de Administración	7,107,174.66
Mobiliario y Equipo Educativo y Recreativo	656,442.87
Equipo e Instrumental Médico y de Laboratorio	5,935,402.76



Ing. Ambiental
 Ing. Electromecánica
 Ing. en Gestión Empresarial
 Ing. Industrial



NOTAS A LOS ESTADOS FINANCIEROS DEL MES DE AGOSTO 2024

Vehículos y Equipo de Transporte	4,031,831.20
Maquinaria, Otros Equipos y Herramientas	2,622,367.08
Activos Intangibles	\$128,000.00
Software	128,000.00
Depreciación, Deterioro y Amortización Acumulada de Bienes Muebles	\$23,490,325.25
Depreciación Acumulada de Bienes Muebles	23,490,325.25

Otros Activos No Circulantes

El Instituto actualmente no presenta movimientos en este rubro.

PASIVO

PASIVO CIRCULANTE

Cuentas por Pagar a Corto Plazo

Las cuentas por pagar están integradas por sueldos, retenciones de impuestos y acreedores por pagar a corto plazo hasta 90 días de vencimiento.

Concepto	Importe	Fecha hábil de vencimiento
Cuentas por Pagar a Corto Plazo	\$1,082,331.22	
Servicios Personales por Pagar a Corto Plazo	\$556,467.74	
Remuneración por Pagar al Personal de Carácter Permanente a Corto Plazo	0.00	
Remuneraciones Adicionales y Especiales por Pagar a Corto Plazo	0.00	
Otras Prestaciones Sociales y Económicas por Pagar a Corto Plazo	\$564.72	
Prestaciones y haberes de retiro ISSSTEP (Pensiones)	564.72	
Prestaciones establecidas por condiciones generales de trabajo o contratos colectivos de trabajo	0.00	
Seguridad Social y Seguros por Pagar a Corto Plazo	\$566,020.88	
Aportaciones al ISSSTEP al 32 y 39%	470,293.92	09/Septiembre/2024



Ing. Ambiental
 Ing. Electromecánica
 Ing. en Gestión Empresarial
 Ing. Industrial



NOTAS A LOS ESTADOS FINANCIEROS DEL MES DE AGOSTO 2024

Aportaciones 2% SAR	95,726.96	17/Septiembre/2024
Proveedores por Pagar a Corto Plazo	\$156,409.72	
Díaz Márquez Patricia	11,950.18	02/Septiembre/2024
Rodríguez Ambrocio Verónica	13,175.85	02/Septiembre/2024
Barrera Navarrete Pablo	11,950.32	02/Septiembre/2024
Jesús Sánchez Romero	13,137.01	09/Septiembre/2024
Impuesto sobre nóminas y otros que se deriven de una relación laboral	83,599.38	17/Septiembre/2024
Auditoría y Servicios Relacionados	22,596.98	31/Diciembre/2024
Retenciones y Contribuciones por Pagar a Corto Plazo	\$343,003.29	
Retención de ISR Sueldos y Salarios	342,671.39	17/Septiembre/2024
Retención de Honorarios	(2,688.35)	17/Septiembre/2024
Retención del 5 al millar (2024)	3,020.25	30/Septiembre/2024
Otras Cuentas por Pagar a Corto Plazo	\$16,332.61	
ISSSTEP (Préstamos a Corto Plazo)	9,174.06	17/Septiembre/2024
María Alicia Lizbeth Vázquez (pensión alimenticia)	2,565.84	02/Septiembre/2024
Teresa Fabiola Reyes (pensión alimenticia)	4,592.71	02/Septiembre/2024

II) NOTAS AL ESTADO DE ACTIVIDADES

Ingresos y Otros Beneficios Ingresos de Gestión

Los ingresos y otros beneficios obtenidos al 31 de Agosto 2024 representan el importe recaudado por los servicios y expedición de documentos que se otorgaron a la Comunidad Tecnológica.

Concepto	Mensual	Acumulado
Ingresos y Otros Beneficios	\$5,740,304.19	\$39,887,247.18
Ingresos de Gestión	1,516,168.81	4,568,940.22
Ingresos por Venta de Bienes y Servicios (Ingresos Propios)	908,025.17	1,921,044.54



Ing. Ambiental
Ing. Electromecánica
Ing. en Gestión Empresarial
Ing. Industrial



NOTAS A LOS ESTADOS FINANCIEROS DEL MES DE AGOSTO 2024

Ingresos por Venta de Bienes y Servicios (Captación de Derechos)	608,143.64	2,665,895.68
------------------------------------------------------------------	------------	--------------

Participaciones, Aportaciones, Convenios, Incentivos Derivados de la Colaboración Fiscal, Fondos Distintos de Aportaciones, Transferencias, Asignaciones, Subsidios y Subvenciones, y Pensiones y Jubilaciones.

Transferencias, Asignaciones, Subsidios y Otras Ayudas

Representa el importe de los subsidios recibidos federal y estatal al 31 de Agosto de 2024 para el desarrollo de actividades prioritarias de interés general a través del Instituto.

Subsidios y Subvenciones	Mensual	Acumulado
Subsidios Federales	1,966,033.00	17,503,768.00
Subsidios Estatales	1,966,033.00	17,503,768.00
Otros Ingresos Federales	19.85	219.32
Otros Ingresos Estatales	49.53	491.64
Total	\$4,224,135.38	\$35,300,306.96

Gastos y Otras Pérdidas

Los gastos y otras pérdidas del mes de Agosto de 2024 se encuentran integrados de la siguiente manera:

Concepto	Importe
Gastos y Otras Pérdidas	\$4,391,197.49
Gastos de Funcionamiento	\$4,391,197.49
Servicios Personales	\$3,625,859.58
Remuneraciones al Personal de Carácter Permanente	2,391,797.75
Remuneraciones Adicionales y Especiales	305,339.81
Seguridad Social	670,850.16
Otras Prestaciones Sociales y Económicas	257,871.86
Estímulos al personal docente	0.00
Materiales y Suministros	\$202,734.35
Materiales de Administración, Emisión de Documentos y Artículos Oficiales	59,640.91

NOTAS A LOS ESTADOS FINANCIEROS DEL MES DE AGOSTO 2024

Alimentos y Utensilios	7,604.43
Materiales y Artículos de Construcción y de Reparación	24,247.99
Productos Químicos, Farmacéuticos y de Laboratorio	6,743.76
Combustibles, Lubricantes y Aditivos	61,027.45
Vestuario, Blancos, Prendas de Protección y Artículos Deportivos	0.00
Herramientas, Refacciones y Accesorios Menores	43,469.81
Servicios Generales	\$562,603.56
Servicios Básicos	59,375.13
Servicios de Arrendamiento	11,020.00
Servicios Profesionales, Científicos y Técnicos y Otros Servicios	154,894.83
Servicios Financieros, Bancarios y Comerciales	25,614.15
Servicios de Instalación, Reparación, Mantenimiento y Conservación de Inmuebles	158,634.28
Servicios de Comunicación Social y Publicidad	0.00
Servicios de Traslado y Viáticos	18,198.85
Servicios Oficiales	26,984.50
Otros Servicios Generales	107,881.82
Transferencias, Asignaciones, Subsidios y Otras Ayudas	0.00
Ayudas Sociales	0.00
Ayudas Sociales a Instituciones	0.00
Ayudas Sociales a Instituciones	0.00
Otros Gastos y Pérdidas Extraordinarias	\$0.00
Estimaciones, depreciaciones, deterioros, obsolescencia y amortizaciones	0.00

III) NOTAS AL ESTADO DE VARIACIONES EN LA HACIENDA PÚBLICA

Patrimonio

La cuenta de Patrimonio al 31 de Agosto 2024 presenta el siguiente saldo:

Concepto	Importe
Hacienda Pública/Patrimonio Neto Final 2024	\$37,528,850.32



Ing. Ambiental
Ing. Electromecánica
Ing. en Gestión Empresarial
Ing. Industrial



NOTAS A LOS ESTADOS FINANCIEROS DEL MES DE AGOSTO 2024

Total	\$37,528,850.32
--------------	------------------------

Patrimonio Contribuido

Es parte del capital del Instituto, el cual se refiere el patrimonio contribuido a las aportaciones y donaciones que se han recibido al 31 de Agosto de 2024.

Concepto	Importe
Hacienda Pública/Patrimonio Contribuido	\$59,340,710.24
Total	\$59,340,710.24

Patrimonio Generado

Este rubro muestra el monto del resultado económico (ahorro/desahorro) del Instituto, es decir el resultado generado al 31 de Agosto 2024.

Concepto	Importe
Resultado del Ejercicio (ahorro/desahorro)	\$3,724,196.19
Total	\$3,724,196.19

IV) NOTAS AL ESTADO DE FLUJOS DE EFECTIVO

Efectivo y Equivalentes

Este rubro comprende el análisis del saldo inicial y final de los recursos financieros Bancos y Fondo Fijo de Caja que tiene el Instituto, así como las cuentas por cobrar a corto plazo al 31 de Agosto 2024. Asimismo, se muestra la liquidez que tiene el Instituto al cierre del periodo de manera acumulativa y muestra el comparativo de saldos del periodo del ejercicio anterior.

Concepto	2024
Flujos de Efectivo de las Actividades de Operación	
Origen	\$39,887,247.18
Ingresos por venta de Bienes y Prestación de Servicios	4,586,940.22
Transferencias, Asignaciones, Subsidios y Subvenciones, y Pensiones y Jubilaciones	35,300,306.96
Aplicación	\$37,139,845.35
Servicios Personales	28,640,090.90
Materiales y Suministros	1,691,469.16

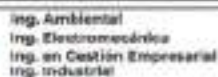

NOTAS A LOS ESTADOS FINANCIEROS DEL MES DE AGOSTO 2024

Servicios Generales	5,260,107.85
Ayudas Sociales	4,681.00
Otras Aplicaciones de Operación	1,543,496.44
Flujos netos de Efectivo por Actividades de Operación	\$2,747,401.83
Flujos de Efectivo de las Actividades de Inversión	\$0.00
Aplicación	\$0.00
Bienes Muebles	0.00
Flujos Netos de Efectivo por Actividades de Inversión	\$0.00
Flujo de Efectivo de las Actividades de Financiamiento	0.00
Incremento/Disminución Neta en el Efectivo y Equivalentes al Efectivo	\$2,747,401.83
Efectivo y Equivalentes al Efectivo al Inicio del Ejercicio	2,026,210.73
Efectivo y Equivalentes al Efectivo al final del Ejercicio	4,773,612.56

ADQUISICIONES DE BIENES MUEBLES E INMUEBLES

En el mes de Agosto de 2024 el Instituto no adquirió Bienes Muebles e Inmuebles.

INFORMACIÓN PRESUPUESTAL

ESTADO DEL EJERCICIO DEL PRESUPUESTO POR FUENTE DE FINANCIAMIENTO

En este estado financiero al 31 de Agosto 2024 se reflejan los saldos de acuerdo al Presupuesto de Ingresos y Egresos para el Ejercicio Fiscal 2024, que es aprobado en la Tercera Sesión Ordinaria 2024 de la H. Junta Directiva, el cual se integra de la siguiente manera:

Concepto	Importe
Recurso Federal	28,215,984.00
Recurso Estatal	28,215,984.00
Ingresos Propios	1,954,000.00
Captación de Derechos 2023	254,186.00
Captación de Derechos 2024	4,943,289.00
Proyectos de Investigación Federal	146,030.00
Proyectos de Investigación Estatal	146,030.00
Total	\$63,875,503.00



Ing. Ambiental
Ing. Electromecánica
Ing. en Gestión Empresarial
Ing. Industrial



NOTAS A LOS ESTADOS FINANCIEROS DEL MES DE AGOSTO 2024

B) NOTAS DE MEMORIA

Cuentas de Orden Presupuestarias

Ley de Ingresos

Concepto	Importe
Ley de Ingresos Estimada	60,290,533.00
Ley de Ingresos por Ejecutar	24,154,878.37
Modificaciones a la Ley de Ingresos Estimada	3,751,592.55
Ley de Ingresos Devengada	39,887,247.18
Ley de Ingresos Recaudada	39,887,247.18

Presupuesto de Egresos

Concepto	Importe
Presupuesto de Egresos Aprobado	60,290,533.00
Presupuesto de Egresos por Ejercer	27,879,074.56
Modificaciones al Presupuesto de Egresos Aprobado	3,751,592.55
Presupuesto de Egresos Comprometido	36,163,050.99
Presupuesto de Egresos Devengado	36,163,050.99
Presupuesto de Egresos Ejercido	36,163,050.99
Presupuesto de Egresos Pagado	35,596,348.91

C) NOTAS DE GESTIÓN ADMINISTRATIVA

1) Introducción

El Instituto Tecnológico Superior de San Martín Texmelucan elabora y presenta información financiera de conformidad con los artículos 46, 49 y 52 de la Ley General de Contabilidad Gubernamental, en el que establece que los entes públicos deberán emitir en forma periódica estados financieros acompañado de las notas aclaratorias, con la finalidad de revelar y proporcionar información adicional y suficiente que amplíe y de significado a los datos contenidos en los estados financieros.



Ing. Ambiental
Ing. Electromecánica
Ing. en Gestión Empresarial
Ing. Industrial



NOTAS A LOS ESTADOS FINANCIEROS DEL MES DE AGOSTO 2024

De acuerdo a lo anterior es importante mencionar que el Instituto cumple con las disposiciones normativas y técnicas que emanen de la Ley General de Contabilidad Gubernamental, o bien aquellas que emita el Consejo Nacional de Armonización Contable (CONAC). La presentación de estados financieros al 31 de Agosto de 2024, se encuentra debidamente justificada, mostrando información Contable, Información Presupuestaria, Información Programática y los Bienes Muebles e Inmuebles que son parte del Instituto.

2) Panorama Económico

El Instituto Tecnológico de San Martín Texmelucan opera bajo las condiciones económico-financieras seguras las cuales ha contribuido a que la Institución trabaje en forma consistente y ordenada con base a la calendarización de un presupuesto autorizado de programación de recursos anual basado en la aportación de convenio del Gobierno Federal y Estatal, Captación de Derechos e Ingresos Propios es recaudado por este Instituto.

3) Autorización e Historia

El Instituto Tecnológico Superior de San Martín Texmelucan es un Organismo Público Descentralizado del Gobierno del Estado de Puebla, con personalidad jurídica y patrimonios propios, fue fundado el 2 de diciembre de 2002, inicialmente estuvo en instalaciones provisionales ubicadas en la calle Miguel Nájera de la ciudad de San Martín Texmelucan, para el año 2004 se contaba con la primera unidad de prácticas en el terreno ubicado en el ejido de San Lucas Atoyatenco.

En el año 2002, el Instituto inició actividades impartiendo las carreras de Ingeniería en Sistemas Computacionales e Ingeniería Electromecánica. Para el año 2003 se incrementa la oferta educativa con la apertura de la carrera de Ingeniería Industrial y en el 2006, en atención a la demanda de la sociedad, se inicia la carrea de Contaduría Pública. En el 2010 se incluye en la oferta educativa la carrera de Ingeniería Ambiental, para el año 2015 el Instituto oferta las carreras de Ingeniería en Tecnologías de la Información y Ingeniería en Gestión Empresarial.

Gracias al trabajo que se ha realizado durante estos años en el Instituto y cumpliendo con los estándares de calidad, estamos recertificados en la norma ISO 900:2015 y ISO 14001: 2015, se tiene también la Acreditación al programa de la Licenciatura en Contador Público por CACECA, asimismo se tiene la certificación por multisitios en materia de Equidad de Género y Energía; además de participar en diferentes actividades en otras instituciones educativas.



Ing. Ambiental
Ing. Electromecánica
Ing. en Gestión Empresarial
Ing. Industrial



NOTAS A LOS ESTADOS FINANCIEROS DEL MES DE AGOSTO 2024

4) Organización y Objeto Social

Nuestro compromiso se sustenta en: El modelo Educativo para el Siglo XXI, la prevención de la contaminación, el establecimiento y revisión de objetivos y metas, así con la búsqueda constante de la mejora continua; además de verificar el cumplimiento de los requisitos legales y otros que haya suscrito el Instituto.

El Instituto tiene y cumple con las obligaciones fiscales de retención de sueldos y salarios, y retención de honorarios por la prestación de servicios profesionales, retención del 5 al millar, además de declarar el impuesto sobre nómina, mismos que se enteran los primeros 17 días hábiles del mes siguiente ante el SAT.

Política del Sistema de Gestión Integral

El ITSSMT proporciona servicios de educativos de calidad a través de un SGI basado en las Normas ISO 9001 e ISO 14001 2015, que incluye procesos orientados al cumplimiento de los requisitos al cumplimiento de los requisitos de los/las estudiantes, la identificación y tratamiento de los riesgos, control de impactos ambientales y prevención de la contaminación, mediante el modelo educativo basado en formación y desarrollo de competencias profesionales, además de verificar el cumplimiento de los objetivos, requisitos legales reglamentarios aplicables y la búsqueda de la mejora continua.

Misión

Formar profesionistas con sentido innovador, cuyo conocimiento se base en la investigación científica y tecnológica, que proponga soluciones creativas a problemas afines a su región, para fortalecer y mejorar la calidad de vida, vinculados al sector productivo y comprometido con la preservación del medio ambiente.

Visión

Ser reconocida como la principal opción de Educación Superior de la región, que ofrezca servicios educativos certificados por su calidad, cuyos programas de estudio incorporen tecnología actualizada, constituyéndose en el detonador del progreso económico - social, consolidando el desarrollo con creatividad, competitividad y sentido humanístico.



Ing. Ambiental
Ing. Electromecánica
Ing. en Gestión Empresarial
Ing. Industrial



NOTAS A LOS ESTADOS FINANCIEROS DEL MES DE AGOSTO 2024

El Instituto está constituido por la siguiente estructura orgánica:

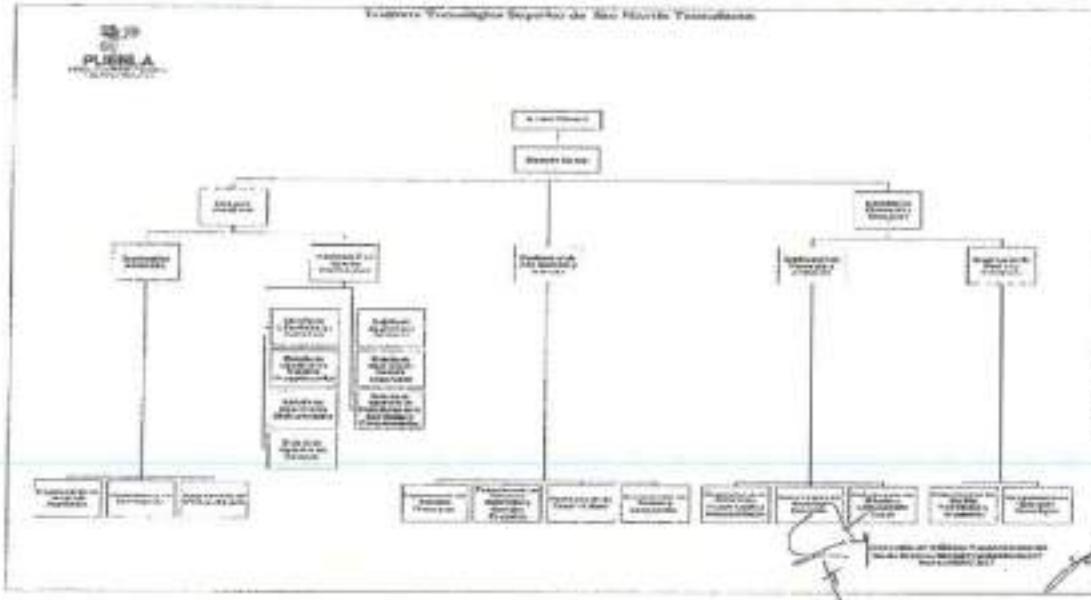

El Instituto Tecnológico Superior de San Martín Texmelucan desde su fundación se ha caracterizado por ser la única Institución Educativa Pública en la región ofreciendo carreras enfocadas al sector productivo, permitiendo así tener captación de aspirantes e incrementar la matrícula estudiantil.

Además de que nuestro sistema educativo por competencias garantiza la formación de profesionales con sentido innovador que, incorporados a los avances científicos y tecnológicos estén aptos para aplicar sus conocimientos a la solución creativa de problemas que presenten en su región.

De esta manera se entiende que la estructura orgánica dependerá de la mantención o crecimiento estudiantil del Instituto.

5) Bases de Preparación de los Estados Financieros

La información que se presenta se basa en los Postulados Básicos, así como la normatividad que emite el CONAC, a través de la Ley de General de Contabilidad Gubernamental, por lo que se lleva un Sistema Contable Armonizado para el registro de las operaciones en el que se refleja la



Camino a Barranca de Pesos S/N, San Lucas Atoyatenco San Martín Texmelucan, Pue.
C.P. 74120 | Tel. 248 688 6461 o terminación 62 y 63.
Correo: direccion.general@smartin.tecnm.mx | Página web: smartin.tecnm.mx

Página 12 de 16



NOTAS A LOS ESTADOS FINANCIEROS DEL MES DE AGOSTO 2024

información relevante de la Institución; el cual permite llevar a cabo la Integración de la Cuenta Pública correspondiente al Ejercicio Fiscal 2024.

6) Políticas de Contabilidad Significativas

Se lleva un control de activos en el Sistema de Contabilidad Gubernamental para Organismos Descentralizados, a través del módulo de Bienes Patrimoniales mediante el cual se respalda y actualiza el Patrimonio del Instituto.

7) Posición en Moneda Extranjera y Protección por Riesgo Cambiario

Para esta Institución Educativa no aplica este rubro.

8) Reporte Analítico del Activo

En este reporte muestra cifras detalladas del activo del 01 al 31 de Agosto de 2024.

Cuenta contable	Concepto	Saldo inicial	Cargos del periodo	Abonos del periodo	Saldo final
1000	ACTIVO	\$37,176,195.63	\$12,539,634.09	\$11,104,648.18	\$38,611,181.54
1100	Activo Circulante	\$3,359,244.81	\$12,539,634.09	\$11,104,648.18	\$4,794,230.72
1110	Efectivo y Equivalentes	3,338,626.65	6,705,861.12	5,270,875.21	4,773,612.56
1111	Efectivo	0.00	30,000.00	30,000.00	0.00
1112	Bancos/Tesorería	3,338,626.65	6,675,861.12	5,240,875.21	4,773,612.56
1120	Derechos a recibir Efectivo o Equivalentes	20,618.16	5,833,772.97	5,833,772.97	20,618.16
1122	Cuentas por Cobrar a Corto Plazo	0.00	5,740,304.19	5,740,304.19	0.00
1123	Deudores Diversos por Cobrar a corto Plazo	20,618.16	93,468.78	93,468.78	20,618.16
1200	Activo no Circulante	\$33,816,950.82	\$0.00	\$0.00	\$33,816,950.82



Ing. Ambiental
 Ing. Electromecánica
 Ing. en Gestión Empresarial
 Ing. Industrial



NOTAS A LOS ESTADOS FINANCIEROS DEL MES DE AGOSTO 2024

1230	Bienes Inmuebles, Infraestructura y Construcciones en Proceso	36,826,057.50	0.00	0.00	36,826,057.50
1231	Terrenos	8,159,214.16	0.00	0.00	8,159,214.16
1233	Edificios no Habitacionales	28,666,843.34	0.00	0.00	28,666,843.34
1240	Bienes Muebles	20,353,218.57	0.00	0.00	20,353,218.57
1241	Mobiliario y Equipo de Administración	7,107,174.66	0.00	0.00	7,107,174.66
1242	Mobiliario y Equipo Educativo y Recreativo	656,442.87	0.00	0.00	656,442.87
1243	Equipo e Instrumental Médico y de Laboratorio	5,935,402.76	0.00	0.00	5,935,402.76
1244	Vehículos y Equipo de Transporte	4,031,831.20	0.00	0.00	4,031,831.20
1246	Maquinaria, Otros Equipos y Herramientas	2,622,367.08	0.00	0.00	2,622,367.08
1250	Activos Intangibles	128,000.00	0.00	0.00	128,000.00
1251	Software	128,000.00	0.00	0.00	128,000.00
1260	Depreciación, Deterioro y Amortización Acumulada de Bienes	-23,490,325.25	0.00	0.00	-23,490,325.25
1263	Depreciación Acumulada de Bienes Muebles	-23,490,325.25	0.00	0.00	-23,490,325.25

9) Fideicomisos, Mandatos y Análogos

Para esta Institución Educativa no aplica este rubro.



Ing. Ambiental
 Ing. Electromecánica
 Ing. en Gestión Empresarial
 Ing. Industrial



Camino a Barranca de Pecos S/N, San Lucas Atoyatonco San Martín Texmelucan, Pue.
 C.P. 74120 | Tel. 248 688 6461 o terminación 62 y 63.
 Correo: direccion.general@smartin.tecnm.mx | Página web: smartin.tecnm.mx

Página 14 de 16



NOTAS A LOS ESTADOS FINANCIEROS DEL MES DE AGOSTO 2024

10) Reporte de la Recaudación

- 1) La Secretaría de Planeación y Finanzas, a través de la Dirección de Ingresos, reportó una recaudación del 01 al 31 de Agosto 2024 un importe de \$1,880,056.00 (Un millón ochocientos ochenta mil cincuenta y seis pesos 00/100 M.N.), por consiguiente, esta Casa de Estudios obtuvo ingresos propios en el mes de Agosto de 2024 por \$908,025.17 (Novecientos ocho mil veinticinco pesos 17/100 M.N.).

1) Información sobre la Deuda y el Estado Analítico de la Deuda y Otros Pasivos

En este reporte se muestran cifras de otros pasivos al 31 de Agosto de 2024.

Denominación de las deudas	Saldo Inicial del Periodo	Saldo Final del Periodo
Otros pasivos	\$996,452.01	\$1,082,331.22
Total Deuda y Otros Pasivos	\$996,452.01	\$1,082,331.22

12) Calificaciones otorgadas

Para esta Institución Educativa no aplica este rubro.

13) Proceso de Mejora

El Instituto tiene un Control Interno cuyo fin es proporcionar un grado de seguridad razonable en la consecución de los objetivos de la Institución. El Sistema de Control Interno se lleva mediante un Sistema de Gestión Integral que es enfocado a brindar servicios de calidad en nuestro modelo educativo, así como concientizar a nuestros alumnos en el cuidado del medio ambiente, con la finalidad de dar cumplimiento a estos procesos, los cuales medimos mediante metas e indicadores establecidos en el plan rector de calidad y Programa Presupuestario para que de esta manera nos ayude a contribuir a la toma de decisiones y conducirla con una seguridad razonable al logro de los objetivos Institucionales.

14) Información por Segmentos

El Instituto no presenta información financiera segmentada al 31 de Agosto de 2024.

15) Eventos posteriores al cierre

El Instituto no ha presentado ningún evento posterior al cierre.



Ing. Ambiental
 Ing. Electromecánica
 Ing. en Gestión Empresarial
 Ing. Industrial



NOTAS A LOS ESTADOS FINANCIEROS DEL MES DE AGOSTO 2024

16) Partes Relacionadas

El Instituto no ha presentado partes relacionadas que influyan de manera significativa en la toma de decisiones financieras y operativas.

17) Responsabilidad Sobre la Presentación Razonable de la Información Contable

El Instituto presenta la información financiera debidamente validada y firmada por los Servidores Públicos responsables.

Asuntos Generales:

- 1) En el mes de junio de 2022, se notifica a esta Casa de Estudios el Proyecto de Resolución en Forma de Laudo del C. Carlos Alberto Acosta Flores, mediante el EXP. NÚM.: D-3/310/2020, por lo cual esta pendiente de finiquitar dicha resolución, toda vez que no se tiene plazas autorizadas disponibles para su reinstalación y el recurso total para su indemnización.
En el mes de octubre de 2023, mediante Oficio No. DIR/1500/2023 emitido por esta Casa de Estudios, se solicita a la Dirección General de Capital Humano, de la Secretaría de Planeación y Finanzas, el apoyo para pago de un laudo laboral a nombre del C. Carlos Alberto Acosta Flores, esperando obtener una respuesta favorable.
- 2) En el mes de octubre de 2022, se notifica a esta Casa de Estudios la resolución de demanda de la C. María Ángeles Rodríguez Domínguez, mediante OFICIO NÚMERO: 1450/2022-ACT y EXPEDIENTE: 247/2019-TJAEP-JCA-03-9, por lo cual esta pendiente de finiquitar dicha resolución, toda vez que no se tiene plazas autorizadas disponibles para su reinstalación y el recurso total para su indemnización.

"Bajo protesta de decir verdad declaramos que los Estados Financieros y sus notas, son razonablemente correctos y son responsabilidad del emisor".

ELABORÓ



SANDRA HERNÁNDEZ ORTEGA
JEFA DE RECURSOS FINANCIEROS

REVISÓ



OSCAR SÁNCHEZ SÁNCHEZ
SUBDIRECTOR DE SERVICIOS ADMINISTRATIVOS

AUTORIZÓ



MAURICIO ESCOBAR MARTÍNEZ
DIRECTOR GENERAL



Ing. Ambiental
Ing. Electromecánica
Ing. en Gestión Empresarial
Ing. Industrial



2024
Felipe Carrillo
PUERTO

NOTAS A LOS ESTADOS FINANCIEROS DEL MES DE SEPTIEMBRE 2024

Con el propósito de dar cumplimiento a los artículos 46 y 49 de la Ley de Contabilidad Gubernamental, en los que establece que los entes públicos deberán acompañar con notas a los estados financieros cuyos rubros así lo requieran teniendo presente los postulados de revelación suficiente e importancia relativa con la finalidad, que la información sea de mayor utilidad en la toma de decisiones, por lo cual los tres tipos de notas que acompañan a los estados financieros son:

A) NOTAS DE DESCLOSE

I) NOTAS AL ESTADO DE SITUACIÓN FINANCIERA

ACTIVO

ACTIVO CIRCULANTE

Efectivo y Equivalentes

Este rubro representa el saldo disponible de las cuentas de Bancos y Fondo Fijo de Caja al 30 de Septiembre de 2024, el cual se integra de la siguiente manera:

Concepto	Importe
Efectivo y Equivalentes	\$5,270,214.31
Efectivo	0.00
Fondo Fijo de Caja	0.00
Bancos/Tesorería	\$5,270,214.31
BBVA Bancomer S.A, 0162689081 Aportaciones 2% SAR	1,362.06
BBVA Bancomer S.A, Federal 2024	1,008,944.05
BBVA Bancomer S.A, Estatal 2024	2,355,769.72
BBVA Bancomer S.A, Ingresos Propios 2024	315,834.62
BBVA Bancomer S.A, Captación de Derechos 2024	1,588,303.86

Derechos a Recibir Efectivo y Equivalentes y Bienes o Servicios a Recibir

Este rubro comprende los derechos de cobro originado en el desarrollo de las actividades del Instituto al 30 de Septiembre de 2024.



Ing. Ambiental
Ing. Electromecánica
Ing. en Costón Empresarial
Ing. Industrial



NOTAS A LOS ESTADOS FINANCIEROS DEL MES DE SEPTIEMBRE 2024

Concepto	Importe
Derechos a Recibir Efectivo o Equivalentes	\$101,006.16
Cuentas por cobrar a corto plazo	80,388.00
Deudores diversos por cobrar a corto plazo	20,618.16

ACTIVO NO CIRCULANTE

Bienes Disponibles para su transformación para su Transformación o Consumo (inventarios)

Para esta Institución Educativa no aplica este rubro, ya que no se cuenta con inventarios ni almacén, debido a que no se realiza ningún proceso de transformación o elaboración de bienes.

Inversiones Financieras

El Instituto Tecnológico Superior de San Martín Texmelucan no cuenta con inversiones financieras.

Bienes Muebles, Inmuebles e Intangibles

El activo no circulante representa los bienes, muebles, inmuebles e intangibles propiedad del Instituto los cuales al 30 de Septiembre 2024 refleja un saldo total de **\$33,816,950.82** del cual solo los Bienes Muebles son registrados con la depreciación de acuerdo a los lineamientos del CONAC, los Bienes Inmuebles, Infraestructura y Construcciones en Proceso no se ha realizado la Depreciación derivado a que se tiene en proceso la fusión de predios del Instituto, una vez que se tenga el documento oficial se realizará el registro correspondiente, a continuación, la siguiente tabla muestra la integración de los Bienes Muebles, Inmuebles e Intangibles:

Concepto	Importe
Bienes Inmuebles, Infraestructura y Construcciones en Proceso	\$36,826,057.50
Terrenos	8,159,214.16
Edificios no habitacionales	28,666,843.34
Bienes Muebles	\$20,353,218.57
Mobiliario y Equipo de Administración	7,107,174.66
Mobiliario y Equipo Educativo y Recreativo	696,035.43



Ing. Ambiental
Ing. Electromecánica
Ing. en Gestión Empresarial
Ing. Industrial



NOTAS A LOS ESTADOS FINANCIEROS DEL MES DE SEPTIEMBRE 2024

Equipo e Instrumental Médico y de Laboratorio	5,935,402.76
Vehículos y Equipo de Transporte	4,031,831.20
Maquinaria, Otros Equipos y Herramientas	2,622,367.08
Activos Intangibles	\$128,000.00
Software	128,000.00
Depreciación, Deterioro y Amortización Acumulada de Bienes Muebles	\$23,490,325.25
Depreciación Acumulada de Bienes Muebles	23,490,325.25

Otros Activos No Circulantes

El Instituto actualmente no presenta movimientos en este rubro.

PASIVO

PASIVO CIRCULANTE

Cuentas por Pagar a Corto Plazo

Las cuentas por pagar están integradas por sueldos, retenciones de impuestos y acreedores por pagar a corto plazo hasta 90 días de vencimiento.

Concepto	Importe	Fecha hábil de vencimiento
Cuentas por Pagar a Corto Plazo	\$1,069,472.00	
Servicios Personales por Pagar a Corto Plazo	\$519,200.80	
Remuneración por Pagar al Personal de Carácter Permanente a Corto Plazo	0.00	
Remuneraciones Adicionales y Especiales por Pagar a Corto Plazo	0.00	
Otras Prestaciones Sociales y Económicas por Pagar a Corto Plazo	\$564.72	
Prestaciones y haberes de retiro ISSSTEP (Pensiones)	564.72	
Prestaciones establecidas por condiciones generales de trabajo o contratos colectivos de trabajo	0.00	
Seguridad Social y Seguros por Pagar a Corto Plazo	\$518,636.08	

RSOR
EDUCACIÓN
SUPERIOR
Ing. Ambiental
Ing. Electromecánica
Ing. en Gestión Empresarial
Ing. Industrial

NOTAS A LOS ESTADOS FINANCIEROS DEL MES DE SEPTIEMBRE 2024

Aportaciones al ISSSTEP al 32 y 39%	470,293.92	09/octubre/2024
Aportaciones 2% SAR	48,342.16	17/Octubre/2024
Proveedores por Pagar a Corto Plazo	\$186,899.01	
Díaz Márquez Patricia	10,724.52	02/Octubre/2024
Servicios de Acceso e Información Avanzada de México	49,827.80	02/Octubre/2024
Barrera Navarrete Pablo	10,725.36	02/Octubre/2024
Jesús Sánchez Romero	10,953.87	02/Octubre/2024
Impuesto sobre nóminas y otros que se deriven de una relación laboral	82,070.48	17/Octubre/2024
Auditoría y Servicios Relacionados	22,596.98	31/Diciembre/2024
Retenciones y Contribuciones por Pagar a Corto Plazo	\$350,234.17	
Retención de ISR Sueldos y Salarios	346,633.17	17/Octubre/2024
Retención de Honorarios	(305.28)	17/Octubre/2024
Retención del 5 al millar (2024)	3,906.28	31/Octubre/2024
Otras Cuentas por Pagar a Corto Plazo	\$13,138.02	
ISSSTEP (Préstamos a Corto Plazo)	13,138.02	17/Octubre/2024

II) NOTAS AL ESTADO DE ACTIVIDADES

Ingresos y Otros Beneficios Ingresos de Gestión

Los ingresos y otros beneficios obtenidos al 30 de Septiembre 2024 representan el importe recaudado por los servicios y expedición de documentos que se otorgaron a la Comunidad Tecnológica.

Concepto	Mensual	Acumulado
Ingresos y Otros Beneficios	\$5,281,342.99	45,168,590.17
Ingresos de Gestión	\$1,395,727.49	5,982,667.71
Ingresos por Venta de Bienes y Servicios (Ingresos Propios)	24,683.70	1,945,728.24



Ing. Ambiental
Ing. Electromecánica
Ing. en Gestión Empresarial
Ing. Industrial



NOTAS A LOS ESTADOS FINANCIEROS DEL MES DE SEPTIEMBRE 2024

Ingresos por Venta de Bienes y Servicios (Captación de Derechos)	1,371,043.79	4,036,939.47
------------------------------------------------------------------	--------------	--------------

Participaciones, Aportaciones, Convenios, Incentivos Derivados de la Colaboración Fiscal, Fondos Distintos de Aportaciones, Transferencias, Asignaciones, Subsidios y Subvenciones, y Pensiones y Jubilaciones.

Transferencias, Asignaciones, Subsidios y Otras Ayudas

Representa el importe de los subsidios recibidos federal y estatal al 30 de Septiembre de 2024 para el desarrollo de actividades prioritarias de interés general a través del Instituto.

Subsidios y Subvenciones	Mensual	Acumulado
Subsidios Federales	1,902,583.00	19,406,351.00
Subsidios Estatales	1,902,583.00	19,406,351.00
Otros Ingresos Federales	8.08	227.40
Otros Ingresos Estatales	80441.42	80,933.06
Proyectos de Investigación Federal	0.00	146,030.00
Proyectos de Investigación Estatal	0.00	146,030.00
Total	\$3,885,615.50	\$39,185,922.46

Gastos y Otras Pérdidas

Los gastos y otras pérdidas del mes de Septiembre de 2024 se encuentran integrados de la siguiente manera:

Concepto	Importe
Gastos y Otras Pérdidas	\$4,691,494.02
Gastos de Funcionamiento	\$4,598,918.02
Servicios Personales	\$3,587,034.52
Remuneraciones al Personal de Carácter Permanente	2,413,714.97
Remuneraciones Adicionales y Especiales	315,679.24
Seguridad Social	676,343.64
Otras Prestaciones Sociales y Económicas	181,296.67
Estímulos al personal docente	0.00



ING. AMBIENTAL
 ING. ELECTROMECÁNICA
 ING. EN GESTIÓN EMPRESARIAL
 ING. INDUSTRIAL



NOTAS A LOS ESTADOS FINANCIEROS DEL MES DE SEPTIEMBRE 2024

Materiales y Suministros	\$224,633.30
Materiales de Administración, Emisión de Documentos y Artículos Oficiales	63,612.40
Alimentos y Utensilios	17,961.00
Materiales y Artículos de Construcción y de Reparación	20,097.90
Productos Químicos, Farmacéuticos y de Laboratorio	6,908.00
Combustibles, Lubricantes y Aditivos	51,728.88
Vestuario, Blancos, Prendas de Protección y Artículos Deportivos	4,317.60
Herramientas, Refacciones y Accesorios Menores	60,007.52
Servicios Generales	\$787,250.20
Servicios Básicos	54,061.06
Servicios de Arrendamiento	19,410.03
Servicios Profesionales, Científicos y Técnicos y Otros Servicios	381,379.11
Servicios Financieros, Bancarios y Comerciales	3,581.52
Servicios de Instalación, Reparación, Mantenimiento y Conservación de Inmuebles	51,573.98
Servicios de Comunicación Social y Publicidad	0.00
Servicios de Traslado y Viáticos	27,005.91
Servicios Oficiales	121,777.29
Otros Servicios Generales	128,461.30
Transferencias, Asignaciones, Subsidios y Otras Ayudas	92,576.00
Ayudas Sociales	92,576.00
Ayudas Sociales a Personas	0.00
Ayudas Sociales a Instituciones	0.00
Otros Gastos y Pérdidas Extraordinarias	\$0.00
Estimaciones, depreciaciones, deterioros, obsolescencia y amortizaciones	0.00

 NEOR
ASOCIACIÓN
 MEXICANA

 Ing. Ambiental
 Ing. Electromecánica
 Ing. en Gestión Empresarial
 Ing. Industrial

NOTAS A LOS ESTADOS FINANCIEROS DEL MES DE SEPTIEMBRE 2024

III) NOTAS AL ESTADO DE VARIACIONES EN LA HACIENDA PÚBLICA

Patrimonio

La cuenta de Patrimonio al 30 de Septiembre 2024 presenta el siguiente saldo:

Concepto	Importe
Hacienda Pública/Patrimonio Neto Final 2024	\$38,118,699.29
Total	\$38,118,699.29

Patrimonio Contribuido

Es parte del capital del Instituto, el cual se refiere el patrimonio contribuido a las aportaciones y donaciones que se han recibido al 30 de Septiembre de 2024.

Concepto	Importe
Hacienda Pública/Patrimonio Contribuido	\$59,340,710.24
Total	\$59,340,710.24

Patrimonio Generado

Este rubro muestra el monto del resultado económico (ahorro/desahorro) del Instituto, es decir el resultado generado al 30 de Septiembre 2024.

Concepto	Importe
Resultado del Ejercicio (ahorro/desahorro)	\$4,314,045.16
Total	\$4,314,045.16

IV) NOTAS AL ESTADO DE FLUJOS DE EFECTIVO

Efectivo y Equivalentes

Este rubro comprende el análisis del saldo inicial y final de los recursos financieros Bancos y Fondo Fijo de Caja que tiene el Instituto, así como las cuentas por cobrar a corto plazo al 30 de Septiembre 2024. Asimismo, se muestra la liquidez que tiene el Instituto al cierre del periodo de manera acumulativa y muestra el comparativo de saldos del periodo del ejercicio anterior.

Concepto	2024
Flujos de Efectivo de las Actividades de Operación	
Origen	\$45,088,202.17



Ing. Ambiental
 Ing. Electromecánica
 Ing. en Gestión Empresarial
 Ing. Industrial



NOTAS A LOS ESTADOS FINANCIEROS DEL MES DE SEPTIEMBRE 2024

Ingresos por venta de Bienes y Prestación de Servicios	5,982,667.71
Transferencias, Asignaciones, Subsidios y Subvenciones, y Pensiones y Jubilaciones	39,105,534.46
Aplicación	\$41,844,198.59
Servicios Personales	32,274,510.222
Materiales y Suministros	1,918,285.60
Servicios Generales	6,014,685.94
Ayudas Sociales	97,257.00
Otras Aplicaciones de Operación	1,539,459.83
Flujos netos de Efectivo por Actividades de Operación	\$3,244,003.558
Flujos de Efectivo de las Actividades de Inversión	\$0.00
Aplicación	\$0.00
Bienes Muebles	0.00
Flujos Netos de Efectivo por Actividades de Inversión	\$0.00
Flujo de Efectivo de las Actividades de Financiamiento	0.00
Incremento/Disminución Neta en el Efectivo y Equivalentes al Efectivo	\$3,244,03.58
Efectivo y Equivalentes al Efectivo al Inicio del Ejercicio	2,026,210.73
Efectivo y Equivalentes al Efectivo al final del Ejercicio	4,773,612.56

ADQUISICIONES DE BIENES MUEBLES E INMUEBLES

En el mes de Septiembre de 2024 el Instituto no adquirió Bienes Muebles e Inmuebles.

INFORMACIÓN PRESUPUESTAL

ESTADO DEL EJERCICIO DEL PRESUPUESTO POR FUENTE DE FINANCIAMIENTO

En este estado financiero al 30 de Septiembre 2024 se reflejan los saldos de acuerdo al Presupuesto de Ingresos y Egresos para el Ejercicio Fiscal 2024, que es aprobado en la Tercera Sesión Ordinaria 2024 de la H. Junta Directiva, el cual se integra de la siguiente manera:

Concepto	Importe
Recurso Federal	28,215,984.00
Recurso Estatal	28,215,984.00



INGEN. EDUCACIÓN SUPERIOR
Ing. Ambiental
Ing. Electromecánica
Ing. en Gestión Empresarial
Ing. Industrial



NOTAS A LOS ESTADOS FINANCIEROS DEL MES DE SEPTIEMBRE 2024

Ingresos Propios	1,954,000.00
Captación de Derechos 2023	254,186.00
Captación de Derechos 2024	4,943,289.00
Proyectos de Investigación Federal	146,030.00
Proyectos de Investigación Estatal	146,030.00
Total	\$63,875,503.00

B) NOTAS DE MEMORIA

Cuentas de Orden Presupuestarias

Ley de Ingresos

Concepto	Importe
Ley de Ingresos Estimada	60,290,533.00
Ley de Ingresos por Ejecutar	18,192,218.64
Modificaciones a la Ley de Ingresos Estimada	3,070,275.81
Ley de Ingresos Devengada	45,168,590.17
Ley de Ingresos Recaudada	45,088,202.17

Presupuesto de Egresos

Concepto	Importe
Presupuesto de Egresos Aprobado	60,290,533.00
Presupuesto de Egresos por Ejercer	22,506,263.80
Modificaciones al Presupuesto de Egresos Aprobado	3,070,275.81
Presupuesto de Egresos Comprometido	40,854,545.01
Presupuesto de Egresos Devengado	40,854,545.01
Presupuesto de Egresos Ejercido	40,854,545.01
Presupuesto de Egresos Pagado	40,304,738.76



Ing. Ambiental
Ing. Electromecánica
Ing. en Gestión Empresarial
Ing. Industrial



NOTAS A LOS ESTADOS FINANCIEROS DEL MES DE SEPTIEMBRE 2024

C) NOTAS DE GESTIÓN ADMINISTRATIVA

1) Introducción

El Instituto Tecnológico Superior de San Martín Texmelucan elabora y presenta información financiera de conformidad con los artículos 46, 49 y 52 de la Ley General de Contabilidad Gubernamental, en el que establece que los entes públicos deberán emitir en forma periódica estados financieros acompañado de las notas aclaratorias, con la finalidad de revelar y proporcionar información adicional y suficiente que amplíe y de significado a los datos contenidos en los estados financieros.

De acuerdo a lo anterior es importante mencionar que el Instituto cumple con las disposiciones normativas y técnicas que emanen de la Ley General de Contabilidad Gubernamental, o bien aquellas que emita el Consejo Nacional de Armonización Contable (CONAC). La presentación de estados financieros al 30 de Septiembre de 2024, se encuentra debidamente justificada, mostrando información Contable, Información Presupuestaria, Información Programática y los Bienes Muebles e Inmuebles que son parte del Instituto.

2) Panorama Económico

El Instituto Tecnológico de San Martín Texmelucan opera bajo las condiciones económico-financieras seguras las cuales ha contribuido a que la Institución trabaje en forma consistente y ordenada con base a la calendarización de un presupuesto autorizado de programación de recursos anual basado en la aportación de convenio del Gobierno Federal y Estatal, Captación de Derechos e Ingresos Propios es recaudado por este Instituto.

3) Autorización e Historia

El Instituto Tecnológico Superior de San Martín Texmelucan es un Organismo Público Descentralizado del Gobierno del Estado de Puebla, con personalidad jurídica y patrimonios propios, fue fundado el 2 de diciembre de 2002, inicialmente estuvo en instalaciones provisionales ubicadas en la calle Miguel Nájera de la ciudad de San Martín Texmelucan, para el año 2004 se contaba con la primera unidad de prácticas en el terreno ubicado en el ejido de San Lucas Atoyatenco.

En el año 2002, el Instituto inició actividades impartiendo las carreras de Ingeniería en Sistemas Computacionales e Ingeniería Electromecánica. Para el año 2003 se incrementa la oferta

MEJOR
UNIVERSIDAD
SUPERIORIng. Ambiental
Ing. Electromecánica
Ing. en Gestión Empresarial
Ing. Industrial

NOTAS A LOS ESTADOS FINANCIEROS DEL MES DE SEPTIEMBRE 2024

educativa con la apertura de la carrera de Ingeniería Industrial y en el 2006, en atención a la demanda de la sociedad, se inicia la carrera de Contaduría Pública. En el 2010 se incluye en la oferta educativa la carrera de Ingeniería Ambiental, para el año 2015 el Instituto oferta las carreras de Ingeniería en Tecnologías de la Información y Ingeniería en Gestión Empresarial.

Gracias al trabajo que se ha realizado durante estos años en el Instituto y cumpliendo con los estándares de calidad, estamos recertificados en la norma ISO 900:2015 y ISO 14001: 2015, se tiene también la Acreditación al programa de la Licenciatura en Contador Público por CACECA, asimismo se tiene la certificación por multisitios en materia de Equidad de Género y Energía; además de participar en diferentes actividades en otras instituciones educativas.

4) Organización y Objeto Social

Nuestro compromiso se sustenta en: El modelo Educativo para el Siglo XXI, la prevención de la contaminación, el establecimiento y revisión de objetivos y metas, así con la búsqueda constante de la mejora continua; además de verificar el cumplimiento de los requisitos legales y otros que haya suscrito el Instituto.

El Instituto tiene y cumple con las obligaciones fiscales de retención de sueldos y salarios, y retención de honorarios por la prestación de servicios profesionales, retención del 5 al millar, además de declarar el impuesto sobre nómina, mismos que se enteran los primeros 17 días hábiles del mes siguiente ante el SAT.

Política del Sistema de Gestión Integral

El ITSSMT proporciona servicios de educativos de calidad a través de un SGI basado en las Normas ISO 9001 e ISO 14001 2015, que incluye procesos orientados al cumplimiento de los requisitos al cumplimiento de los requisitos de los/las estudiantes, la identificación y tratamiento de los riesgos, control de impactos ambientales y prevención de la contaminación, mediante el modelo educativo basado en formación y desarrollo de competencias profesionales, además de verificar el cumplimiento de los objetivos, requisitos legales reglamentarios aplicables y la búsqueda de la mejora continua.

**CIIEES**

MUNICIPIO DE SAN MARTÍN TEXMELUCAN

Ing. Ambiental
Ing. Electromecánica
Ing. en Gestión Empresarial
Ing. Industrial

NOTAS A LOS ESTADOS FINANCIEROS DEL MES DE SEPTIEMBRE 2024

Misión

Formar profesionistas con sentido innovador, cuyo conocimiento se base en la investigación científica y tecnológica, que proponga soluciones creativas a problemas afines a su región, para fortalecer y mejorar la calidad de vida, vinculados al sector productivo y comprometido con la preservación del medio ambiente.

Visión

Ser reconocida como la principal opción de Educación Superior de la región, que ofrezca servicios educativos certificados por su calidad, cuyos programas de estudio incorporen tecnología actualizada, constituyéndose en el detonador del progreso económico - social, consolidando el desarrollo con creatividad, competitividad y sentido humanístico.

El Instituto está constituido por la siguiente estructura orgánica:

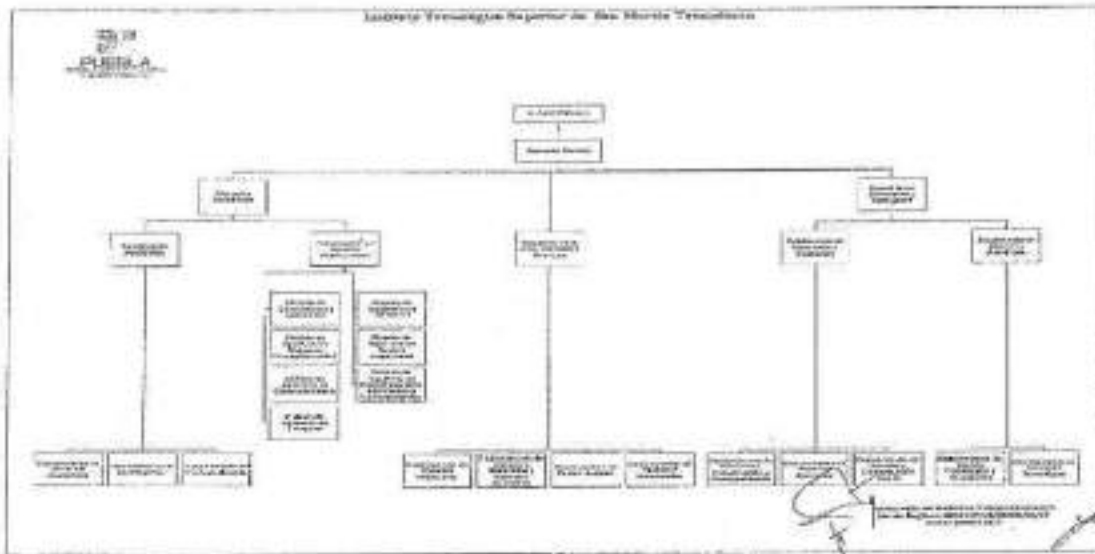

El Instituto Tecnológico Superior de San Martín Texmelucan desde su fundación se ha caracterizado por ser la única Institución Educativa Pública en la región ofreciendo carreras enfocadas al sector productivo, permitiendo así tener captación de aspirantes e incrementar la matrícula estudiantil.



MEJOR EDUCACIÓN SUPERIOR

Ing. Ambiental
Ing. Electromecánica
Ing. en Gestión Empresarial
Ing. Industrial



NOTAS A LOS ESTADOS FINANCIEROS DEL MES DE SEPTIEMBRE 2024

Además de que nuestro sistema educativo por competencias garantiza la formación de profesionales con sentido innovador que, incorporados a los avances científicos y tecnológicos estén aptos para aplicar sus conocimientos a la solución creativa de problemas que presenten en su región.

De esta manera se entiende que la estructura orgánica dependerá de la mantención o crecimiento estudiantil del Instituto.

5) Bases de Preparación de los Estados Financieros

La información que se presenta se basa en los Postulados Básicos, así como la normatividad que emite el CONAC, a través de la Ley de General de Contabilidad Gubernamental, por lo que se lleva un Sistema Contable Armonizado para el registro de las operaciones en el que se refleja la información relevante de la Institución, el cual permite llevar a cabo la Integración de la Cuenta Pública correspondiente al Ejercicio Fiscal 2024.

6) Políticas de Contabilidad Significativas

Se lleva un control de activos en el Sistema de Contabilidad Gubernamental para Organismos Descentralizados, a través del módulo de Bienes Patrimoniales mediante el cual se respalda y actualiza el Patrimonio del Instituto.

7) Posición en Moneda Extranjera y Protección por Riesgo Cambiario

Para esta Institución Educativa no aplica este rubro.

8) Reporte Analítico del Activo

En este reporte muestra cifras detalladas del activo del 01 al 30 de Septiembre de 2024.

Cuenta contable	Concepto	Saldo inicial	Cargos del periodo	Abonos del periodo	Saldo final
1000	ACTIVO	\$38,611,181.54	\$11,125,411.17	\$10,548,421.42	\$39,188,171.29
1100	Activo Circulante	\$4,794,230.72	\$11,125,411.17	\$10,548,421.42	\$5,371,220.47
1110	Efectivo y Equivalentes	4,773,612.56	5,691,973.95	5,195,372.20	5,270,214.31
1111	Efectivo	0.00	40,000.00	40,000.00	0.00
1112	Bancos/Tesorería	4,773,612.56	5,651,973.95	5,155,372.20	5,270,214.31



ING. AMBIENTAL
ING. ELECTROMECÁNICA
ING. EN GESTIÓN EMPRESARIAL
ING. INDUSTRIAL

ING. AMBIENTAL
ING. ELECTROMECÁNICA
ING. EN GESTIÓN EMPRESARIAL
ING. INDUSTRIAL



NOTAS A LOS ESTADOS FINANCIEROS DEL MES DE SEPTIEMBRE 2024

1120	Derechos a recibir Efectivo o Equivalentes	20,618.16	5,433,437.22	5,353,049.22	101,006.16
1122	Cuentas por Cobrar a Corto Plazo	0.00	5,281,342.99	5,200,954.99	80,388.00
1123	Deudores Diversos por Cobrar a corto Plazo	20,618.16	152,094.23	152,094.23	20,618.16
1200	Activo no Circulante	\$33,816,950.82	\$0.00	\$0.00	\$33,816,950.82
1230	Bienes Inmuebles, Infraestructura y Construcciones en Proceso	36,826,057.50	0.00	0.00	36,826,057.50
1231	Terrenos	8,159,214.16	0.00	0.00	8,159,214.16
1233	Edificios no Habitacionales	28,666,843.34	0.00	0.00	28,666,843.34
1240	Bienes Muebles	20,353,218.57	0.00	0.00	20,353,218.57
1241	Mobiliario y Equipo de Administración	7,107,174.66	0.00	0.00	7,107,174.66
1242	Mobiliario y Equipo Educativo y Recreativo	656,442.87	0.00	0.00	656,442.87
1243	Equipo e Instrumental Médico y de Laboratorio	5,935,402.76	0.00	0.00	5,935,402.76
1244	Vehículos y Equipo de Transporte	4,031,831.20	0.00	0.00	4,031,831.20
1246	Maquinaria, Otros Equipos y Herramientas	2,622,367.08	0.00	0.00	2,622,367.08
1250	Activos Intangibles	128,000.00	0.00	0.00	128,000.00
1251	Software	128,000.00	0.00	0.00	128,000.00

 HEOR
 4000, 4000
 1000000

 Ing. Ambiental
 Ing. Electromecánica
 Ing. en Gestión Empresarial
 Ing. Industrial

Camino a Barranca de Pesos S/N, San Lucas Atoyatenco San Martín Texmelucan, Pue.
 C.P. 74120 | Tel. 248 688 6461 o terminación 62 y 63.
 Correo: direccion.general@smartin.tecnm.mx | Página web: smartin.tecnm.mx

Página 14 de 17



NOTAS A LOS ESTADOS FINANCIEROS DEL MES DE SEPTIEMBRE 2024

1260	Depreciación, Deterioro y Amortización Acumulada de Bienes	-23,490,325.25	0.00	0.00	-23,490,325.25
1263	Depreciación Acumulada de Bienes Muebles	-23,490,325.25	0.00	0.00	-23,490,325.25

9) Fideicomisos, Mandatos y Análogos

Para esta Institución Educativa no aplica este rubro.

10) Reporte de la Recaudación

- 1) La Secretaría de Planeación y Finanzas, a través de la Dirección de Ingresos, reportó una recaudación del 01 al 30 de Septiembre 2024 un importe de \$71,334.00 (Setenta y un mil trescientos treinta y cuatro pesos 00/100 M.N.), por consiguiente, esta Casa de Estudios obtuvo ingresos propios en el mes de Septiembre de 2024 por \$24,683.70 (Veinticuatro mil seiscientos ochenta y tres pesos 70/100 M.N.).
- 2) Mediante Oficio No. SSA/021/2024 emitido por la Subdirección de Servicios Administrativos, da a conocer el donativo de luminarias por parte del H. Ayuntamiento de San Martín Texmelucan, el cual asciende a un monto aproximado de \$200,000.00 (Doscientos mil pesos 00/100 M.N.),
- 3) Mediante Memorándum No. DCE/033/2024 emitido por el Departamento de Control Escolar, da a conocer el donativo de bibliografía por un monto de \$16,870.70 (Dieciséismil ochocientos setenta pesos 70/100 M.N.).
- 4) Mediante Memorándum No. DCE/035/2024 emitido por el Departamento de Control Escolar, da a conocer el donativo de bibliografía por un monto de \$9,779.00 (Nueve mil setecientos setenta pesos 00/100 M.N.).



Ing. Ambiental
Ing. Electromécatrca
Ing. en Gestión Empresarial
Ing. Industrial



NOTAS A LOS ESTADOS FINANCIEROS DEL MES DE SEPTIEMBRE 2024

1) Información sobre la Deuda y el Estado Analítico de la Deuda y Otros Pasivos

En este reporte se muestran cifras de otros pasivos al 30 de Septiembre de 2024.

Denominación de las deudas	Saldo Inicial del Periodo	Saldo Final del Periodo
Otros pasivos	\$1,082,331.22	\$1,069,472.00
Total Deuda y Otros Pasivos	\$1,082,331.22	\$1,069,472.00

12) Calificaciones otorgadas

Para esta Institución Educativa no aplica este rubro.

13) Proceso de Mejora

El Instituto tiene un Control Interno cuyo fin es proporcionar un grado de seguridad razonable en la consecución de los objetivos de la Institución. El Sistema de Control Interno se lleva mediante un Sistema de Gestión Integral que es enfocado a brindar servicios de calidad en nuestro modelo educativo, así como concientizar a nuestros alumnos en el cuidado del medio ambiente, con la finalidad de dar cumplimiento a estos procesos, los cuales medimos mediante metas e indicadores establecidos en el plan rector de calidad y Programa Presupuestario para que de esta manera nos ayude a contribuir a la toma de decisiones y conducirla con una seguridad razonable al logro de los objetivos Institucionales.

14) Información por Segmentos

El Instituto no presenta información financiera segmentada al 30 de Septiembre de 2024.

15) Eventos posteriores al cierre

El Instituto no ha presentado ningún evento posterior al cierre.

16) Partes Relacionadas

El Instituto no ha presentado partes relacionadas que influyan de manera significativa en la toma de decisiones financieras y operativas.

17) Responsabilidad Sobre la Presentación Razonable de la Información Contable

El Instituto presenta la información financiera debidamente validada y firmada por los Servidores Públicos responsables.



HEOR
INSTITUCIÓN
SUPERIOR

Ing. Ambiental
Ing. Electromecánica
Ing. en Gestión Empresarial
Ing. Industrial



NOTAS A LOS ESTADOS FINANCIEROS DEL MES DE SEPTIEMBRE 2024

Asuntos Generales:

- 1) En el mes de junio de 2022, se notifica a esta Casa de Estudios el Proyecto de Resolución en Forma de Laudo del C. Carlos Alberto Acosta Flores, mediante el EXP. NÚM: D-3/310/2020, por lo cual esta pendiente de finiquitar dicha resolución, toda vez que no se tiene plazas autorizadas disponibles para su reinstalación y el recurso total para su indemnización.
En el mes de octubre de 2023, mediante Oficio No. DIR/1500/2023 emitido por esta Casa de Estudios, se solicita a la Dirección General de Capital Humano, de la Secretaría de Planeación y Finanzas, el apoyo para pago de un laudo laboral a nombre del C. Carlos Alberto Acosta Flores, esperando obtener una respuesta favorable.
- 2) En el mes de octubre de 2022, se notifica a esta Casa de Estudios la resolución de demanda de la C. María Ángeles Rodríguez Domínguez, mediante OFICIO NÚMERO: 1450/2022-ACT y EXPEDIENTE: 247/2019-TJAEP-JCA-03-9, por lo cual esta pendiente de finiquitar dicha resolución, toda vez que no se tiene plazas autorizadas disponibles para su reinstalación y el recurso total para su indemnización.

"Bajo protesta de decir verdad declaramos que los Estados Financieros y sus notas, son razonablemente correctos y son responsabilidad del emisor".

ELABORÓ

SANDRA HERNÁNDEZ ORTEGA
JEFA DE RECURSOS FINANCIEROS

REVISÓ

OSCAR SÁNCHEZ SÁNCHEZ
SUBDIRECTOR DE SERVICIOS ADMINISTRATIVOS

AUTORIZÓ

MAURICIO ESCOBAR MARTÍNEZ
DIRECTOR GENERAL



Ing. Ambiental
Ing. Electromecánica
Ing. en Gestión Empresarial
Ing. Industrial

