



## NOTAS A LOS ESTADOS FINANCIEROS AL 31 DE ENERO 2022

### A) NOTAS DE DESGLOSE

#### I) NOTAS AL ESTADO DE SITUACIÓN FINANCIERA

##### ACTIVO

##### Efectivo y Equivalentes

Este rubro representa el saldo disponible de las cuentas de Bancos y Fondo Fijo de Caja al 31 de Enero de 2022 y que se integra de la siguiente manera:

Concepto	Importe
<b>Bancos/Tesorería</b>	<b>\$3,938,347.36</b>
BBVA Bancomer S.A. 0137374704 Recurso Federal 2021	544,878.53
BBVA Bancomer S.A. 0137374747 Recurso Estatal 2021	33,647.43
BBVA Bancomer S.A. 0137374550 Recurso Ingresos Propios 2021	53,686.97
BBVA Bancomer S.A. 0162689081 Aportaciones 2%SAR 2021	98,377.08
Cuenta Banorte 0831612022 Captación de Derechos 2021	3,142.27
BBVA Bancomer S.A. 0137374704 Recurso Federal 2022	1,042,146.50
BBVA Bancomer S.A. 0137374747 Recurso Estatal 2022	1,637,353.09
BBVA Bancomer S.A. 0137374550 Recurso Ingresos Propios 2022	525,115.49
Cuenta Banorte 0831612022 Captación de Derechos 2022	0.00
BBVA Bancomer S.A. 0162689081 Aportaciones 2%SAR 2022	0.00





## NOTAS A LOS ESTADOS FINANCIEROS AL 31 DE ENERO 2022

### Derechos a Recibir Efectivo y Equivalentes y Bienes o Servicios a Recibir

Este rubro comprende los derechos de cobro originado en el desarrollo de las actividades del Instituto al 31 de Enero de 2022.

Concepto	Importe
<b>Derechos a Recibir Efectivo o Equivalentes</b>	<b>\$29,198.93</b>
Cuentas por Cobrar a Corto Plazo (Subsidio al Empleo)	- 1.07
Cuentas por Cobrar a Corto Plazo (Roca Bathroom Products Mexico SA de CV)	29,200.00

### Bienes Disponibles para su transformación para su Transformación o Consumo (Inventarios)

Para esta Institución Educativa no aplica este rubro, ya que no se cuenta con inventarios ni almacén, debido a que no se realiza ningún proceso de transformación o elaboración de bienes.

### Inversiones Financieras

El Instituto Tecnológico Superior de San Martín Texmelucan no cuenta con inversiones financieras.

### Bienes Muebles, Inmuebles e Intangibles

El activo no circulante representa los bienes, muebles, inmuebles e intangibles propiedad del Instituto los cuales al 31 de Enero 2022 refleja un saldo total de **\$33,444,472.00** del cual solo los Bienes Muebles son registrados con la depreciación de acuerdo a los lineamientos del CONAC, los Bienes Inmuebles, Infraestructura y Construcciones en Proceso no se ha realizado la Depreciación derivado a que se tiene en proceso la escrituración de los terrenos del Instituto, una vez que se tenga el documento oficial se realizará el registro correspondiente, a continuación la siguiente tabla muestra la integración de los Bienes Muebles, Inmuebles e Intangibles:





## NOTAS A LOS ESTADOS FINANCIEROS AL 31 DE ENERO 2022

Concepto	Importe
<b>Bienes Inmuebles, Infraestructura y Construcciones en Proceso</b>	<b>\$36,826,057.50</b>
Terrenos	8,159,214.16
Edificios no habitacionales	28,666,843.34
<b>Bienes Muebles</b>	<b>\$20,012,496.28</b>
Mobiliario y Equipo de Administración	6,908,689.68
Mobiliario y Equipo Educativo y Recreativo	656,442.87
Equipo e Instrumental Médico y de Laboratorio	5,891,925.96
Vehículos y Equipo de Transporte	4,231,831.20
Maquinaria, Otros Equipos y Herramientas	2,323,606.57
<b>Activos Intangibles</b>	<b>128,000.00</b>
Software	128,000.00
<b>Depreciación, Deterioro y Amortización Acumulada de Bienes Muebles</b>	<b>\$23,522,081.78</b>
Depreciación Acumulada de Bienes Muebles	23,522,081.78

### Otros Activos No Circulantes

El Instituto actualmente no presenta movimientos en este rubro.

### PASIVO

#### Cuentas por Pagar a Corto Plazo

Las cuentas por pagar están integradas por sueldos, retenciones de impuestos y acreedores por pagar a corto plazo hasta 90 días de vencimiento.

Concepto	Importe
<b>Cuentas por Pagar a Corto Plazo</b>	<b>\$1,987,472.64</b>



Secretaría de Educación  
Pública de México



Coahuila Publica



Ing. Ambiental





## NOTAS A LOS ESTADOS FINANCIEROS AL 31 DE ENERO 2022

<b>Servicios Personales por Pagar a Corto Plazo</b>	<b>878,807.65</b>
<b>Remuneración por pagar al Personal de carácter permanente a CP</b>	<b>4,866.25</b>
<b>Honorarios asimilables a salarios</b>	<b>7,200.76</b>
<b>Compensación por adquisición de material didáctico</b>	<b>196.88</b>
<b>Otras Prestaciones Sociales y Ecomómicas por Pagar a Corto Plazo</b>	<b>964.98</b>
Prestaciones establecidas por condiciones generales de trabajo o contratos colectivos de trabajo	622.50
Prestaciones y haberes de retiro ISSSTEP (Pensión)	342.48
<b>Seguridad Social y Seguros por Pagar a Corto Plazo</b>	<b>865, 578.78</b>
Aportaciones al ISSSTEP al 32 y 39%	746,569.10
Aportaciones al Sistema de Ahorro para el Retiro (SAR)	119,009.68
<b>Proveedores por Pagar a Corto Plazo</b>	<b>749,067.27</b>
BBVA Bancomer (manejo de cuenta).	20,506.83
Gobierno del Estado de Puebla	140,274.78
Sánchez Romero Jesús	11,876.56
Otros	378,535.24
Banco Mercantil Del Norte, S.A.	3,142.27
Mobilegno, SA De CV	5,672.60
Marco Alejandro Toriz Castro	0.01
Eva Leticia Cortes Rosete	22,500.00





## NOTAS A LOS ESTADOS FINANCIEROS AL 31 DE ENERO 2022

Seguridad Privada Vega SA De CV	80,770.80
Alfredo Pérez Corona	75,000.00
Distribuidor De Productos Químicos Cmk SA De CV	6,960.00
Jorge Roberto Sierra Lizárraga	-2.00
José María Fuentes Mateos	3,830.19
<b>Retenciones y Contribuciones por Pagar a Corto Plazo</b>	<b>347,611.44</b>
Impuesto sobre nóminas y otros que se deriven de una relación laboral	347,611.44
Retención de ISR Sueldos y Salarios	283,961.83
Retención de Honorarios	- 2,269.8
Retención de Asimilados a Salarios	0.00
<b>Otras Cuentas por Pagar a Corto Plazo</b>	<b>11,986.28</b>
ISSSTEP (Préstamos a Corto Plazo)	11,986.28

### II) NOTAS AL ESTADO DE ACTIVIDADES Ingresos de Gestión

Los ingresos y otros beneficios obtenidos al 31 de Enero 2022 representan el importe recaudado por los servicios y expedición de documentos que se otorgaron a la Comunidad Tecnológica.

Concepto	Mensual	Acumulado
<b>Ingresos de Gestión</b>	<b>\$577,451.49</b>	<b>\$577,451.49</b>
Ingresos por Venta de Bienes y Servicios (Ingresos Propios)	\$577,451.49	\$577,451.49





## NOTAS A LOS ESTADOS FINANCIEROS AL 31 DE ENERO 2022

Ingresos por Venta de Bienes y Servicios (Captación de Derechos)	0.00	0.00
---	------	------

**Participaciones, Aportaciones, Convenios, Incentivos Derivados de la Colaboración Fiscal, Fondos Distintos de Aportaciones, Transferencias, Asignaciones, Subsidios y Subvenciones, y Pensiones y Jubilaciones.**

### Transferencias, Asignaciones, Subsidios y Otras Ayudas

Representa el importe de los subsidios recibidos federal y estatal al 31 de Enero de 2022 para el desarrollo de actividades prioritarias de interés general a través del Instituto.

Concepto	Mensual	Acumulado
Subsidios Federales	2,963,402.00	2,963,402.00
Subsidios Estatales	1,638,289.47	1,638,289.47
Compensación SPEI Federal	0.00	0.00
Compensación SPEI Estatal	0.00	0.00
<b>Total</b>	<b>\$4,601,691.47</b>	<b>\$4,601,691.47</b>

### Gastos y Otras Pérdidas

Los gastos y otras pérdidas del mes de Enero de 2022 se encuentran integrados de la siguiente manera:

Concepto	Importe
<b>Gastos y Otras Pérdidas</b>	<b>\$3,217,607.06</b>
<b>Gastos de Funcionamiento</b>	<b>3,217,607.06</b>
<b>Servicios Personales</b>	<b>2,884,378.61</b>
Remuneraciones al Personal de Carácter Permanente	1,972,636.72



Secretaría  
de Educación





## NOTAS A LOS ESTADOS FINANCIEROS AL 31 DE ENERO 2022

Remuneraciones al Personal de Carácter Transitorio	7,200.76
Remuneraciones Adicionales y Especiales	224,985.50
Seguridad Social	538,073.15
Otras Prestaciones Sociales y Económicas	141,482.48
Estímulos al personal docente	0.00
<b>Materiales y Suministros</b>	<b>\$68,593.53</b>
Materiales de Administración, Emisión de Documentos y Artículos Oficiales	2,035.29
Alimentos y Utensilios	3,791.50
Materiales y artículos de construcción y de Reparación	11,741.24
Productos Químicos, Farmacéuticos y de Laboratorio	568.40
Combustibles, Lubricantes y Aditivos	41,255.43
Herramientas, Refacciones y Accesorios Menores	9,201.67
<b>Servicios Generales</b>	<b>\$264,634.92</b>
Servicios Básicos	19,194.24
Servicios de Arrendamiento	11,020.00
Servicios Profesionales, Científicos y Técnicos y Otros Servicios	104,451.40
Servicios Financieros, Bancarios y Comerciales	7,043.07
Servicios de Instalación, Reparación, Mantenimiento y Conservación de Inmuebles	14,289.50
Servicios de Traslado y Viáticos	9,882.31
Servicios Oficiales	22,606.20
Otros Servicios Generales	76,148.20
<b>Transferencias, Asignaciones, Subsidios y Otras Ayudas</b>	<b>\$0.00</b>
Ayudas Sociales a Actividades Científicas o Académicas	0.00



Secretaría  
de Educación



Contable Público



Ing. Ambiental





## NOTAS A LOS ESTADOS FINANCIEROS AL 31 DE ENERO 2022

### III) NOTAS AL ESTADO DE VARIACIONES EN LA HACIENDA PÚBLICA

#### Patrimonio

La cuenta de Patrimonio al 31 de Enero 2022 presenta el siguiente saldo:

Concepto	Importe
Hacienda Pública/Patrimonio Neto Final 2021	\$33,432,175.31
<b>Total</b>	<b>\$33,432,175.31</b>

#### Patrimonio Contribuido

Es parte del capital del Instituto, el cual se refiere el patrimonio contribuido a las aportaciones y donaciones que se han recibido al 31 de Enero de 2022.

Concepto	Importe
Hacienda Pública/Patrimonio Contribuido	\$59,340,710.24
<b>Total</b>	<b>\$59,340,710.24</b>

#### Patrimonio Generado

Este rubro muestra el monto del resultado económico (ahorro/desahorro) del Instituto, es decir el resultado generado al 31 de Enero 2022.

Concepto	Importe
Resultado del Ejercicio (ahorro/desahorro)	\$1,961,535.90
<b>Total</b>	<b>\$1,961,535.90</b>

### IV) NOTAS AL ESTADO DE FLUJOS DE EFECTIVO

#### Efectivo y Equivalentes







## NOTAS A LOS ESTADOS FINANCIEROS AL 31 DE ENERO 2022

Este rubro comprende el análisis del saldo inicial y final de los recursos financieros Bancos y Fondo Fijo de Caja que tiene el Instituto, así como las cuentas por cobrar a corto plazo al 31 de Enero 2022. En este estado financiero muestra la liquidez que tiene el Instituto.

Concepto	2022
<b>Incremento/Disminución Neta en el Efectivo y Equivalentes al Efectivo</b>	<b>\$1,621,933.57</b>
Efectivo y Equivalentes al Efectivo al Inicio del Ejercicio	2,300,196.19
Efectivo y Equivalentes al Efectivo al final del Ejercicio	3,922,129.76

### Adquisiciones de Bienes Muebles e Inmuebles

En el mes de Enero de 2022 el Instituto no realizó la adquisición de Bienes Muebles e Inmuebles.

## INFORMACIÓN PRESUPUESTAL

### ESTADO DEL EJERCICIO DEL PRESUPUESTO POR FUENTE DE FINANCIAMIENTO

En este estado financiero al 31 de Enero 2022 se reflejan los saldos de acuerdo al Presupuesto de Ingresos y Egresos del Ejercicio Fiscal 2022, que es autorizado por la instancia federal y estatal, sin embargo, se someterá en la Primera Sesión Ordinaria 2022 de la Junta Directiva de este Instituto, el cual se integra de la siguiente manera:

Concepto	Importe
Recurso Federal	26,443,501.00
Recurso Estatal	26,443,501.00
Ingresos Propios	1,254,592.00
Captación de Derechos	3,843,177.00
<b>Total</b>	<b>\$57,977,771.00</b>





## NOTAS A LOS ESTADOS FINANCIEROS AL 31 DE ENERO 2022

### B) NOTAS DE MEMORIA

#### Cuentas de Orden Presupuestarias

##### Ley de Ingresos

Concepto	Importe
Ley de Ingresos Estimada	57,977,771.00
Ley de Ingresos por Ejecutar	52,798,628.04
Modificaciones a la Ley de Ingresos Estimada	0.00
Ley de Ingresos Devengada	5,179,142.96
Ley de Ingresos Recaudada	5,149,942.96

##### Presupuesto de Egresos

Concepto	Importe
Presupuesto de Egresos Aprobado	57,977,771.00
Presupuesto de Egresos por Ejercer	54,760,163.94
Modificaciones al Presupuesto de Egresos Aprobado	0.00
Presupuesto de Egresos Comprometido	3,217,607.06
Presupuesto de Egresos Devengado	3,217,607.06
Presupuesto de Egresos Ejercido	3,217,607.06
Presupuesto de Egresos Pagado	2,507,729.04

### C) NOTAS DE GESTIÓN ADMINISTRATIVA

#### 1) Introducción

El Instituto Tecnológico Superior de San Martín Texmelucan elabora y presenta información financiera de conformidad con los artículos 46, 49 y 52 de la Ley General de Contabilidad Gubernamental, en el que establece que los entes públicos deberán emitir en forma periódica





## NOTAS A LOS ESTADOS FINANCIEROS AL 31 DE ENERO 2022

estados financieros acompañado de las notas aclaratorias, con la finalidad de revelar y proporcionar información adicional y suficiente que amplíe y de significado a los datos contenidos en los estados financieros.

De acuerdo a lo anterior es importante mencionar que el Instituto cumple con las disposiciones normativas y técnicas que emanen de la Ley General de Contabilidad Gubernamental, o bien aquellas que emita el Consejo Nacional de Armonización Contable (CONAC). La presentación de estados financieros al 31 de Enero de 2022, se encuentra debidamente justificada, mostrando información Contable, Información Presupuestaria, Información Programática y los Bienes Muebles e Inmuebles que son parte del Instituto.

### 2) Panorama Económico

El Instituto Tecnológico de San Martín Texmelucan opera bajo las condiciones económico-financieras seguras las cuales ha contribuido a que la Institución trabaje en forma consistente y ordenada con base a la calendarización de un presupuesto autorizado de programación de recursos anual basado en la aportación de convenio del Gobierno Federal y Estatal, Captación de Derechos e Ingresos Propios es recaudado por este Instituto.

### 3) Autorización e Historia

El Instituto Tecnológico Superior de San Martín Texmelucan es un Organismo Público Descentralizado del Gobierno del Estado de Puebla, con personalidad jurídica y patrimonios propios, fue fundado el 2 de Enero de 2002, inicialmente estuvo en instalaciones provisionales ubicadas en la calle Miguel Nájera de la ciudad de San Martín Texmelucan, para el año 2004 se contaba con la primera unidad de prácticas en el terreno ubicado en el ejido de San Lucas Atoyatenco.





## NOTAS A LOS ESTADOS FINANCIEROS AL 31 DE ENERO 2022

En el año 2002, el Instituto inició actividades impartiendo las carreras de Ingeniería en Sistemas Computacionales e Ingeniería Electromecánica. Para el año 2003 se incrementa la oferta educativa con la apertura de la carrera de Ingeniería Industrial y en el 2006, en atención a la demanda de la sociedad, se inicia la carrea de Contaduría Pública. En el 2010 se incluye en la oferta educativa la carrera de Ingeniería Ambiental, para el año 2015 el Instituto oferta las carreras de Ingeniería en Tecnologías de la Información y Ingeniería en Gestión Empresarial.

Gracias al trabajo que se ha realizado durante estos años en el Instituto y cumpliendo con los estándares de calidad, estamos recertificados en la norma ISO 900:2015 y ISO 14001: 2015, se tiene también la Acreditación al programa de la Licenciatura en Contador Público por CACECA, asimismo se tiene la certificación por multisitios en materia de Equidad de Género, además de participar en diferentes actividades en otras instituciones educativas.

### 4) Organización y Objeto Social

Nuestro compromiso se sustenta en: El modelo Educativo para el Siglo XXI, la prevención de la contaminación, el establecimiento y revisión de objetivos y metas, así con la búsqueda constante de la mejora continua; además de verificar el cumplimiento de los requisitos legales y otros que haya suscrito el Instituto.

El Instituto tiene y cumple con las obligaciones fiscales de retención de sueldos y salarios, retención de honorarios, retención de asimilados a salarios y retención 5 al millar por la prestación de un servicio profesional, además de declarar el impuesto sobre nómina, mismos que se enteran los primeros 17 días hábiles del mes siguiente ante el SAT.

### Política del Sistema de Gestión Integral





**EDUCACIÓN**  
SECRETARÍA DE EDUCACIÓN PÚBLICA



TECNOLÓGICO  
NACIONAL DE MÉXICO.



Gobierno de Puebla  
Hacer historia. Hacer futuro.

Instituto Tecnológico Superior de San Martín Texmelucan  
Departamento de Recursos Financieros

## NOTAS A LOS ESTADOS FINANCIEROS AL 31 DE ENERO 2022

El ITSSMT proporciona servicios de educativos de calidad a través de un SGI basado en las Normas ISO 9001 e ISO 14001 2015, que incluye procesos orientados al cumplimiento de los requisitos al cumplimiento de los requisitos de los/las estudiantes, la identificación y tratamiento de los riesgos, control de impactos ambientales y prevención de la contaminación, mediante el modelo educativo basado en formación y desarrollo de competencias profesionales, además de verificar el cumplimiento de los objetivos, requisitos legales reglamentarios aplicables y la búsqueda de la mejora continua.

### Misión

Formar profesionistas con sentido innovador, cuyo conocimiento se base en la investigación científica y tecnológica, que proponga soluciones creativas a problemas afines a su región, para fortalecer y mejorar la calidad de vida, vinculados al sector productivo y comprometido con la preservación del medio ambiente.

### Visión

Ser reconocida como la principal opción de Educación Superior de la región, que ofrezca servicios educativos certificados por su calidad, cuyos programas de estudio incorporen tecnología actualizada, constituyéndose en el detonador del progreso económico - social, consolidando el desarrollo con creatividad, competitividad y sentido humanístico.



Camino a Barranca de Pesos S/N, San Lucas Atoyatenco San Martín Texmelucan, Pue.  
C.P. 74120 | Tel. 248 688 6461 o terminación 62 y 63.  
Correo: [direccion.general@smartin.tecnm.mx](mailto:direccion.general@smartin.tecnm.mx) | Página web: [smartin.tecnm.mx](http://smartin.tecnm.mx)



2022 Flores  
de Magón



## NOTAS A LOS ESTADOS FINANCIEROS AL 31 DE ENERO 2022

El Instituto está constituido por la siguiente estructura orgánica:

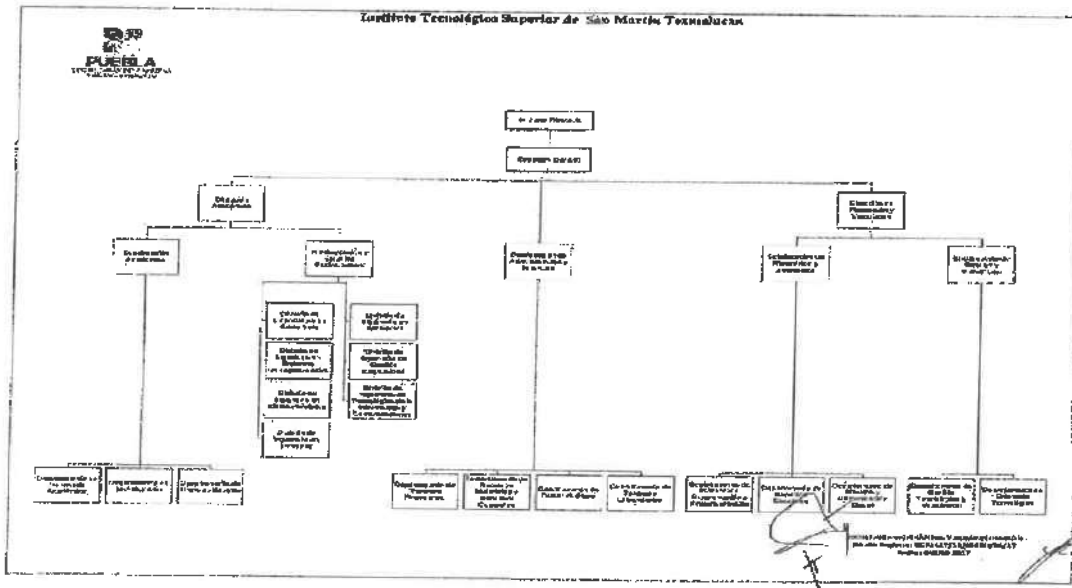

El Instituto Tecnológico Superior de San Martín Texmelucan desde su fundación se ha caracterizado por ser la única institución educativa pública en la región ofreciendo carreras enfocadas al sector productivo, permitiendo así tener captación de aspirantes e incrementar la matrícula estudiantil.

Además de que nuestro sistema educativo por competencias garantiza la formación de profesionales con sentido innovador que, incorporados a los avances científicos y tecnológicos estén aptos para aplicar sus conocimientos a la solución creativa de problemas que presenten en su región.

De esta manera se entiende que la estructura orgánica dependerá de la mantención o crecimiento estudiantil del Instituto.



## NOTAS A LOS ESTADOS FINANCIEROS AL 31 DE ENERO 2022

### 5) Bases de Preparación de los Estados Financieros

La información que se presenta se basa en los Postulados Básicos, así como la normatividad que emite el CONAC, a través de la Ley de General de Contabilidad Gubernamental, por lo que se lleva un Sistema Contable Armonizado para el registro de las operaciones en el que se refleja la información relevante de la Institución, el cual permite llevar a cabo la Integración de la Cuenta Pública correspondiente al Ejercicio Fiscal 2022.

### 6) Políticas de Contabilidad Significativas

Se lleva un control de activos en el Sistema de Contabilidad Gubernamental para Organismos Descentralizados, a través del módulo de Bienes Patrimoniales mediante el cual se respalda y actualiza el Patrimonio del Instituto.

### 7) Posición en Moneda Extranjera y Protección por Riesgo Cambiario

Para esta Institución Educativa no aplica este rubro.

### 8) Reporte Analítico del Activo

En este reporte muestra cifras detalladas del activo del 01 al 31 de Enero de 2022.

Cuenta contable	Concepto	Saldo inicial	Cargos del periodo	Abonos del periodo	Saldo final
1000	ACTIVO	\$35,744,691.12	\$11,167,247.26	\$9,513,446.69	\$37,398,491.69
1100	Activo Circulante	2,300,219.12	11,167,247.26	9,513,446.69	3,954,019.69
1110	Efectivo y Equivalentes	2,300,196.19	\$5,821,136.97	\$4,199,203.40	\$3,922,129.76
1111	Efectivo	0.00	10,000	26,217.60	-16,217.60



**NOTAS A LOS ESTADOS FINANCIEROS AL 31 DE ENERO 2022**

1112	Bancos/Tesorería	2,300,196.19	5,811,136.97	4,172,958.80	3,938,347.36
1120	Derechos a recibir Efectivo o Equivalentes	22.93	5,346,110.29	5,314,243.29	31,889.93
1122	Cuentas por Cobrar a Corto Plazo	22.93	5,179,142.96	5,149,966.96	29,198.93
1123	Deudores Diversos por Cobrar a corto Plazo	0.00	166,967.33	164,276.33	2,691.00
<b>1200</b>	<b>Activo no Circulante</b>	<b>\$33,444,472.00</b>	<b>0.00</b>	<b>0.00</b>	<b>\$33,444,472.00</b>
1230	Bienes Inmuebles, Infraestructura y Construcciones en Proceso	36,826,057.50	0.00	0.00	36,826,057.50
1231	Terrenos	8,159,214.16	0.00	0.00	8,159,214.16
1233	Edificios no Habitacionales	28,666,843.34	0.00	0.00	28,666,843.34
1240	Bienes Muebles	20,012,496.28	0.00	0.00	20,012,496.28
1241	Mobiliario y Equipo de Administración	6,908,689.68	0.00	0.00	6,908,689.68
1242	Mobiliario y Equipo Educativo y Recreativo	656,442.87	0.00	0.00	656,442.87
1243	Equipo e Instrumental Médico y de Laboratorio	5,891,925.96	0.00	0.00	5,891,925.96







## NOTAS A LOS ESTADOS FINANCIEROS AL 31 DE ENERO 2022

1244	Vehículos y Equipo de Transporte	4,231,831.20	0.00	0.00	4,231,831.20
1246	Maquinaria, Otros Equipos y Herramientas	2,323,606.57	0.00	0.00	2,323,606.57
1250	Activos Intangibles	128,000.00	0.00	0.00	128,000.00
1251	Software	128,000.00	0.00	0.00	128,000.00
1260	Depreciación, Deterioro y Amortización Acumulada de Bienes	-23,522,081.78	0.00	36,072.76	-23,522,081.78
1263	Depreciación Acumulada de Bienes Muebles	-23,522,081.78	0.00	36,072.76	-23,522,081.78

### 9) Fideicomisos, Mandatos y Análogos

Para esta Institución Educativa no aplica este rubro.

### 10) Reporte de la Recaudación

La Secretaría de Planeación y Finanzas del Estado de Puebla, a través de la Dirección de Ingresos, reporto una recaudación del mes de Enero por \$1,322,449.00 (Un millón trescientos veintidós mil cuatrocientos cuarenta y nueve pesos 00/100 m.n.) por captación de derechos del 01 de enero al 31 de Enero de 2022, y esta Casa de Estudios obtuvo ingresos propios por la cantidad de \$548,251.49 (Quinientos cuarenta y ocho mil doscientos cincuenta y un pesos 49/100 m.n.).

### 11) Información sobre la Deuda y el Estado Analítico de la Deuda y Otros Pasivos

En este reporte se muestran cifras de otros pasivos al 31 de Enero de 2022.





## NOTAS A LOS ESTADOS FINANCIEROS AL 31 DE ENERO 2022

Denominación de las deudas	Saldo Inicial del Periodo	Saldo Final del Periodo
Otros pasivos	\$2,312,515.81	\$2,004,780.48
Total Deuda y Otros Pasivos	\$2,312,515.81	\$2,004,780.48

### 12) Calificaciones otorgadas

Para esta Institución Educativa no aplica este rubro.

### 13) Proceso de Mejora

El Instituto tiene un Control Interno cuyo fin es proporcionar un grado de seguridad razonable en la consecución de los objetivos de la Institución. El Sistema de Control Interno se lleva mediante un Sistema de Gestión Integral que es enfocado a brindar servicios de calidad en nuestro modelo educativo, así como concientizar a nuestros alumnos en el cuidado del medio ambiente, con la finalidad de dar cumplimiento a estos procesos los medimos mediante metas e indicadores establecidos en el plan rector de calidad y de esta manera nos ayuda a contribuir a la toma de decisiones y conducirla con una seguridad razonable al logro de sus objetivos Institucionales.

### 14) Información por Segmentos

El Instituto no presenta información financiera segmentada al 31 de Enero de 2022.

### 15) Eventos posteriores al cierre

El Instituto no ha presentado ningún evento posterior al cierre.

### 16) Partes Relacionadas

El Instituto no ha presentado partes relacionadas que influyan de manera significativa en la toma de decisiones financieras y operativas.

### 17) Responsabilidad Sobre la Presentación Razonable de la Información Contable





## NOTAS A LOS ESTADOS FINANCIEROS AL 31 DE ENERO 2022

El Instituto presenta la información financiera debidamente validada y firmada por los Servidores Públicos responsables.

**"Bajo protesta de decir verdad declaramos que los Estados Financieros y sus notas, son razonablemente correctos y son responsabilidad del emisor".**

ELABORÓ

SANDRA HERNÁNDEZ ORTEGA  
JEFA DE RECURSOS FINANCIEROS

REVISÓ

OSCAR SÁNCHEZ SÁNCHEZ  
SUBDIRECTOR DE  
ADMINISTRACIÓN Y FINANZAS

AUTORIZÓ

MAURICIO ESCOBAR MARTÍNEZ  
DIRECTOR GENERAL





## NOTAS A LOS ESTADOS FINANCIEROS AL 28 DE FEBRERO

### A) NOTAS DE DESGLOSE

#### I) NOTAS AL ESTADO DE SITUACIÓN FINANCIERA

##### ACTIVO

##### Efectivo y Equivalentes

Este rubro representa el saldo disponible de las cuentas de Bancos y Fondo Fijo de Caja al 28 de Febrero de 2022 y que se integra de la siguiente manera:

Concepto	Importe
<b>Bancos/Tesorería</b>	<b>\$2,639,225.87</b>
BBVA Bancomer S.A. 0137374704 Recurso Federal 2021	359,422.13
BBVA Bancomer S.A. 0137374747 Recurso Estatal 2021	(73,431.27)
BBVA Bancomer S.A. 0162689081 Aportaciones 2% SAR 2021	97,611.48
Cuenta Banorte 0831612021 Captación de Derechos 2021	2,678.27
BBVA Bancomer S.A. 0137374550 Recurso Ingresos Propios 2021	53,686.97
BBVA Bancomer S.A. 0137374704 Recurso Federal 2022	982,218.42
BBVA Bancomer S.A. 0137374747 Recurso Estatal 2022	642,115.36
BBVA Bancomer S.A. 0137374550 Recurso Ingresos Propios 2022	574,924.51
Cuenta Banorte 0831612021 Captación de Derechos 2022	0.00

#### Derechos a Recibir Efectivo y Equivalentes y Bienes o Servicios a Recibir

Este rubro comprende los derechos de cobro originado en el desarrollo de las actividades del Instituto al 28 de febrero de 2022.





## NOTAS A LOS ESTADOS FINANCIEROS AL 28 DE FEBRERO

Concepto	Importe
<b>Derechos a Recibir Efectivo o Equivalentes</b>	<b>\$2,853.00</b>
Deudores Diversos por Cobrar a Corto Plazo (Funcionarios y empleados)	2,691.00
Seguros BBVA Bancomer, S.A. de C.V.	162.00

### Bienes Disponibles para su transformación para su Transformación o Consumo (inventarios)

Para esta Institución Educativa no aplica este rubro, ya que no se cuenta con inventarios ni almacén, debido a que no se realiza ningún proceso de transformación o elaboración de bienes.

### Inversiones Financieras

El Instituto Tecnológico Superior de San Martín Texmelucan no cuenta con inversiones financieras.

### Bienes Muebles, Inmuebles e Intangibles

El activo no circulante representa los bienes, muebles, inmuebles e intangibles propiedad del Instituto los cuales al 28 de Febrero 2022 refleja un saldo total de **\$33,444,472.00** del cual solo los Bienes Muebles son registrados con la depreciación de acuerdo a los lineamientos del CONAC, los Bienes Inmuebles, Infraestructura y Construcciones en Proceso no se ha realizado la Depreciación derivado a que se tiene en proceso la escrituración de los terrenos del Instituto, una vez que se tenga el documento oficial se realizará el registro correspondiente, a continuación la siguiente tabla muestra la integración de los Bienes Muebles, Inmuebles e Intangibles:





## NOTAS A LOS ESTADOS FINANCIEROS AL 28 DE FEBRERO

Concepto	Importe
<b>Bienes Inmuebles, Infraestructura y Construcciones en Proceso</b>	<b>\$36,826,057.50</b>
Terrenos	8,159,214.16
Edificios no habitacionales	28,666,843.34
<b>Bienes Muebles</b>	<b>\$20,012,496.28</b>
Mobiliario y Equipo de Administración	6,908,689.68
Mobiliario y Equipo Educativo y Recreativo	656,442.87
Equipo e Instrumental Médico y de Laboratorio	5,891,925.96
Vehículos y Equipo de Transporte	4,231,831.20
Maquinaria, Otros Equipos y Herramientas	2,323,606.57
<b>Activos Intangibles</b>	<b>128,000.00</b>
Software	128,000.00
<b>Depreciación, Deterioro y Amortización Acumulada de Bienes Muebles</b>	<b>\$23,522,081.78</b>
Depreciación Acumulada de Bienes Muebles	23,522,081.78

### Otros Activos No Circulantes

El Instituto actualmente no presenta movimientos en este rubro.

### PASIVO

#### Cuentas por Pagar a Corto Plazo

Las cuentas por pagar están integradas por sueldos, retenciones de impuestos y acreedores por pagar a corto plazo hasta 90 días de vencimiento.



Secretaría  
de Educación  
Gobierno de Puebla



ITSSMT



ESPACIO  
100%  
LIBRE DE  
PLÁSTICO



Contador Público



MEJOR  
EDUCACIÓN  
SUPERIOR

Ing. Ambiental  
Ing. Electromecánica



Camino a Barranca de Pesos S/N, San Lucas Atoyatenco San Martín Texmelucan, Pue.

C.P. 74120 | Tel. 248 688 6461 o terminación 62 y 63.

Correo: [direccion.general@smartin.tecnm.mx](mailto:direccion.general@smartin.tecnm.mx) | Página web: [smartin.tecnm.mx](http://smartin.tecnm.mx)



Ricardo  
**2022 Flores**  
Año de  
Magón  
PRECURSOR DE LA REVOLUCIÓN MEXICANA



## NOTAS A LOS ESTADOS FINANCIEROS AL 28 DE FEBRERO

Concepto	Importe
<b>Cuentas por Pagar a Corto Plazo</b>	<b>\$2,142,153.54</b>
<b>Servicios Personales por Pagar a Corto Plazo</b>	<b>965,884.11</b>
Remuneración por Pagar al Personal de Carácter Permanente a Corto Plazo	8,384.09
Honorarios Asimilables a Salarios	9,498.87
<b>Otras Prestaciones Sociales y Ecomómicas por Pagar a Corto Plazo</b>	<b>2,296.55</b>
Prestaciones y haberes de retiro ISSSTEP (Pensión)	293.55
Prestaciones establecidas por condiciones generales de trabajo o contratos colectivos de trabajo	2,003.00
<b>Seguridad Social y Seguros por Pagar a Corto Plazo</b>	<b>945,704.60</b>
Aportaciones al ISSSTEP al 32 y 39%	785,553.26
Aportaciones al Sistema de Ahorro para el Retiro (SAR)	160,151.34
<b>Proveedores por Pagar a Corto Plazo</b>	<b>495,805.18</b>
BBVA Bancomer S.A.	19,741.23
Jesús Sánchez Romero	15,423.74
Gobierno del Estado de Puebla	106,174.78
Proyectos de Investigación 2021	170,952.14
Bibliografía	31,106.00
Mantenimiento instalaciones	17,307.84
Banco Mercantil del Norte S.A.	2,678.27





## NOTAS A LOS ESTADOS FINANCIEROS AL 28 DE FEBRERO

Stefani Flores Cortes	10,742.27
Mobilegno S.A. de C.V.	5,672.60
Eva Leticia Cortes	22,500.00
Seguridad Privada Vega S.A de C.V.	85,616.12
Lidia Contreras Gutiérrez	4,060.00
José María Fuentes Mateos	3,830.19
<b>Retenciones y Contribuciones por Pagar a Corto Plazo</b>	<b>668,477.97</b>
Impuesto sobre nóminas y otros que se deriven de una relación laboral	71,726.45
Retención de ISR Sueldos y Salarios	593,974.12
Retención de Honorarios	(2,269.85)
Retención de Asimilados a Salarios	5,047.25
<b>Otras Cuentas por Pagar a Corto Plazo</b>	<b>11,986.28</b>
ISSSTEP (Préstamos a Corto Plazo)	11,986.28

### II) NOTAS AL ESTADO DE ACTIVIDADES

#### Ingresos de Gestión

Los ingresos y otros beneficios obtenidos al 28 de febrero 2022 representan el importe recaudado por los servicios y expedición de documentos que se otorgaron a la Comunidad Tecnológica.

Concepto	Mensual	Acumulado
<b>Ingresos de Gestión</b>	<b>138,650.00</b>	<b>716,101.49</b>
Ingresos por Venta de Bienes y Servicios (Ingresos Propios)	138,650.00	716,101.49
Ingresos por Venta de Bienes y Servicios (Captación de Derechos)	0.00	0.00







## NOTAS A LOS ESTADOS FINANCIEROS AL 28 DE FEBRERO

**Participaciones, Aportaciones, Convenios, Incentivos Derivados de la Colaboración Fiscal, Fondos Distintos de Aportaciones, Transferencias, Asignaciones, Subsidios y Subvenciones, y Pensiones y Jubilaciones.**

### Transferencias, Asignaciones, Subsidios y Otras Ayudas

Representa el importe de los subsidios recibidos federal y estatal al 28 de Febrero de 2022 para el desarrollo de actividades prioritarias de interés general a través del Instituto.

Concepto	Mensual	Acumulado
Subsidios Federales	1,626,966.00	4,590,368.00
Subsidios Estatales	514,261.00	2,152,550.47
<b>Total</b>	<b>2,141,227.00</b>	<b>6,742,918.47</b>

### Gastos y Otras Pérdidas

Los gastos y otras pérdidas del mes de Febrero de 2022 se encuentran integrados de la siguiente manera:

Concepto	Importe
<b>Gastos y Otras Pérdidas</b>	<b>\$6,939,289.64</b>
<b>Gastos de Funcionamiento</b>	<b>\$6,939,289.64</b>
<b>Servicios Personales</b>	<b>\$6,079,946.31</b>
Remuneraciones al Personal de Carácter Permanente	4,029,717.24
Remuneraciones al Personal de Carácter Transitorio	92,587.10
Remuneraciones Adicionales y Especiales	460,027.64
Seguridad Social	1,104,129.41
Otras Prestaciones Sociales y Económicas	294,408.28
Estímulos al personal docente	99,076.64





**NOTAS A LOS ESTADOS FINANCIEROS AL 28 DE FEBRERO**

<b>Materiales y Suministros</b>	<b>\$288,709.59</b>
Materiales de Administración, Emisión de Documentos y Artículos Oficiales	46,045.96
Alimentos y Utensilios	7,311.30
Materiales y Artículos de Construcción y de Reparación	92,785.42
Materiales Complementarios	0.00
Productos Químicos, Farmacéuticos y de Laboratorio	1,781.42
Combustibles, Lubricantes y Aditivos	94,061.57
Vestuario, Blancos, Prendas de Protección y Artículos Deportivos	4,872.00
Herramientas, Refacciones y Accesorios Menores	41,851.92
<b>Servicios Generales</b>	<b>\$570,633.74</b>
Servicios Básicos	51,362.05
Servicios de Arrendamiento	29,835.20
Servicios Profesionales, Científicos y Técnicos y Otros Servicios	196,421.52
Servicios Financieros, Bancarios y Comerciales	7,449.07
Servicios de Instalación, Reparación, Mantenimiento y Conservación de Inmuebles	61,315.24
Servicios de Comunicación Social y Publicidad	0.00
Servicios de Traslado y Viáticos	14,733.25
Servicios Oficiales	40,042.13
Otros Servicios Generales	169,475.28
<b>Transferencias, Asignaciones, Subsidios y Otras Ayudas</b>	<b>\$0.00</b>
Ayudas Sociales a Actividades Científicas o Académicas	0.00
<b>Otros Gastos y Pérdidas Extraordinarias</b>	<b>\$0.00</b>
Depreciación de Bienes Muebles	0.00





## NOTAS A LOS ESTADOS FINANCIEROS AL 28 DE FEBRERO

### III) NOTAS AL ESTADO DE VARIACIONES EN LA HACIENDA PÚBLICA

#### Patrimonio

La cuenta de Patrimonio al 30 de Noviembre 2021 presenta el siguiente saldo:

Concepto	Importe
Hacienda Pública/Patrimonio Neto Final 2021	\$42,207,504.22
<b>Total</b>	<b>\$42,207,504.22</b>

#### Patrimonio Contribuido

Es parte del capital del Instituto, el cual se refiere el patrimonio contribuido a las aportaciones y donaciones que se han recibido al 28 de Febrero de 2022.

Concepto	Importe
Hacienda Pública/Patrimonio Contribuido	\$59,340,710.24
<b>Total</b>	<b>\$59,340,710.24</b>

#### Patrimonio Generado

Este rubro muestra el monto del resultado económico (ahorro/desahorro) del Instituto, es decir el resultado generado al 28 de Febrero 2022.

Concepto	Importe
Resultado del Ejercicio (ahorro/desahorro)	\$519,730.32
<b>Total</b>	<b>\$519,730.32</b>





## NOTAS A LOS ESTADOS FINANCIEROS AL 28 DE FEBRERO

### IV) NOTAS AL ESTADO DE FLUJOS DE EFECTIVO

#### Efectivo y Equivalentes

Este rubro comprende el análisis del saldo inicial y final de los recursos financieros Bancos y Fondo Fijo de Caja que tiene el Instituto, así como las cuentas por cobrar a corto plazo al 28 de Febrero 2022. En este estado financiero muestra la liquidez que tiene el Instituto.

Concepto	2022
<b>Incremento/Disminución Neta en el Efectivo y Equivalentes al Efectivo</b>	<b>\$346,537.98</b>
Efectivo y Equivalentes al Efectivo al Inicio del Ejercicio	2,300,196.19
Efectivo y Equivalentes al Efectivo al final del Ejercicio	2,646,734.17

### ADQUISICIONES DE BIENES MUEBLES E INMUEBLES

En el mes de Febrero de 2022 el Instituto no adquirió bienes muebles e inmuebles.

### INFORMACIÓN PRESUPUESTAL

#### ESTADO DEL EJERCICIO DEL PRESUPUESTO POR FUENTE DE FINANCIAMIENTO

En este estado financiero al 28 de Febrero 2022 se reflejan los saldos de acuerdo al Anteproyecto de Presupuesto de Ingresos y Egresos del Ejercicio Fiscal 2022, que es autorizado por la instancia federal y estatal, mismo que es autorizado en la Cuarta Sesión Ordinaria 2021 de la Junta Directiva de este Instituto, el cual se integra de la siguiente manera:

Concepto	Importe
Recurso Federal	26,443,501.00
Recurso Estatal	26,443,501.00
Ingresos Propios	1,247,592.00
Captación de Derechos	3,843,177.00
<b>Total</b>	<b>\$57,977,771.00</b>





## NOTAS A LOS ESTADOS FINANCIEROS AL 28 DE FEBRERO

### B) NOTAS DE MEMORIA

#### Cuentas de Orden Presupuestarias

##### Ley de Ingresos

Concepto	Importe
Ley de Ingresos Estimada	57,977,771.00
Ley de Ingresos por Ejecutar	50,518,751.04
Modificaciones a la Ley de Ingresos Estimada	0.00
Ley de Ingresos Devengada	7,459,019.96
Ley de Ingresos Recaudada	7,459,019.96

##### Presupuesto de Egresos

Concepto	Importe
Presupuesto de Egresos Aprobado	57,977,771.00
Presupuesto de Egresos por Ejercer	51,038,481.36
Modificaciones al Presupuesto de Egresos Aprobado	0.00
Presupuesto de Egresos Comprometido	6,939,289.64
Presupuesto de Egresos Devengado	6,939,289.64
Presupuesto de Egresos Ejercido	6,939,289.64
Presupuesto de Egresos Pagado	6,126,022.88

### C) NOTAS DE GESTIÓN ADMINISTRATIVA

#### 1) Introducción

El Instituto Tecnológico Superior de San Martín Texmelucan elabora y presenta información financiera de conformidad con los artículos 46, 49 y 52 de la Ley General de Contabilidad





## NOTAS A LOS ESTADOS FINANCIEROS AL 28 DE FEBRERO

Gubernamental, en el que establece que los entes públicos deberán emitir en forma periódica estados financieros acompañado de las notas aclaratorias, con la finalidad de revelar y proporcionar información adicional y suficiente que amplíe y de significado a los datos contenidos en los estados financieros.

De acuerdo a lo anterior es importante mencionar que el Instituto cumple con las disposiciones normativas y técnicas que emanen de la Ley General de Contabilidad Gubernamental, o bien aquellas que emita el Consejo Nacional de Armonización Contable (CONAC). La presentación de estados financieros al 28 de Febrero de 2021, se encuentra debidamente justificada, mostrando información Contable, Información Presupuestaria, Información Programática y los Bienes Muebles e Inmuebles que son parte del Instituto.

### 2) Panorama Económico

El Instituto Tecnológico de San Martín Texmelucan opera bajo las condiciones económico-financieras seguras las cuales ha contribuido a que la Institución trabaje en forma consistente y ordenada con base a la calendarización de un presupuesto autorizado de programación de recursos anual basado en la aportación de convenio del Gobierno Federal y Estatal, Captación de Derechos e Ingresos Propios es recaudado por este Instituto.

### 3) Autorización e Historia

El Instituto Tecnológico Superior de San Martín Texmelucan es un Organismo Público Descentralizado del Gobierno del Estado de Puebla, con personalidad jurídica y patrimonios propios, fue fundado el 2 de diciembre de 2002, inicialmente estuvo en instalaciones provisionales ubicadas en la calle Miguel Nájera de la ciudad de San Martín Texmelucan, para el año 2004 se contaba con la primera unidad de prácticas en el terreno ubicado en el ejido de San Lucas Atoyatenco.



Secretaría  
de Educación



ITSSMT



Contador Público



MEJOR  
EDUCACION  
SUPERIOR

Ing. Ambiental  
Ing. Electromecánica



Camino a Barranca de Pesos S/N, San Lucas Atoyatenco San Martín Texmelucan, Pue.  
C.P. 74120 | Tel. 248 688 6461 o terminación 62 y 63.

Correo: [direccion.general@smartin.tecnm.mx](mailto:direccion.general@smartin.tecnm.mx) | Página web: [smartin.tecnm.mx](http://smartin.tecnm.mx)



Ricardo  
**2022 Flores**  
Año de Magón  
PELLE PELLE BY LA REVOLUCION DE ROSAS



## NOTAS A LOS ESTADOS FINANCIEROS AL 28 DE FEBRERO

En el año 2002, el Instituto inició actividades impartiendo las carreras de Ingeniería en Sistemas Computacionales e Ingeniería Electromecánica. Para el año 2003 se incrementa la oferta educativa con la apertura de la carrera de Ingeniería Industrial y en el 2006, en atención a la demanda de la sociedad, se inicia la carrera de Contaduría Pública. En el 2010 se incluye en la oferta educativa la carrera de Ingeniería Ambiental, para el año 2015 el Instituto oferta las carreras de Ingeniería en Tecnologías de la Información y Ingeniería en Gestión Empresarial.

Gracias al trabajo que se ha realizado durante estos años en el Instituto y cumpliendo con los estándares de calidad, estamos recertificados en la norma ISO 900:2015 y ISO 14001: 2015, se tiene también la Acreditación al programa de la Licenciatura en Contador Público por CACECA, asimismo se tiene la certificación por multisitios en materia de Equidad de Género, además de participar en diferentes actividades en otras instituciones educativas.

### 4) Organización y Objeto Social

Nuestro compromiso se sustenta en: El modelo Educativo para el Siglo XXI, la prevención de la contaminación, el establecimiento y revisión de objetivos y metas, así con la búsqueda constante de la mejora continua; además de verificar el cumplimiento de los requisitos legales y otros que haya suscrito el Instituto.

El Instituto tiene y cumple con las obligaciones fiscales de retención de sueldos y salarios, retención de honorarios, retención de asimilados a salarios y retención 5 al millar por la prestación de un servicio profesional, además de declarar el impuesto sobre nómina, mismos que se enteran los primeros 17 días hábiles del mes siguiente ante el SAT.





## NOTAS A LOS ESTADOS FINANCIEROS AL 28 DE FEBRERO

### Política del Sistema de Gestión Integral

El ITSSMT proporciona servicios de educativos de calidad a través de un SGI basado en las Normas ISO 9001 e ISO 14001 2015, que incluye procesos orientados al cumplimiento de los requisitos al cumplimiento de los requisitos de los/las estudiantes, la identificación y tratamiento de los riesgos, control de impactos ambientales y prevención de la contaminación, mediante el modelo educativo basado en formación y desarrollo de competencias profesionales, además de verificar el cumplimiento de los objetivos, requisitos legales reglamentarios aplicables y la búsqueda de la mejora continua.

### Misión

Formar profesionistas con sentido innovador, cuyo conocimiento se base en la investigación científica y tecnológica, que proponga soluciones creativas a problemas afines a su región, para fortalecer y mejorar la calidad de vida, vinculados al sector productivo y comprometido con la preservación del medio ambiente.

### Visión

Ser reconocida como la principal opción de Educación Superior de la región, que ofrezca servicios educativos certificados por su calidad, cuyos programas de estudio incorporen tecnología actualizada, constituyéndose en el detonador del progreso económico - social, consolidando el desarrollo con creatividad, competitividad y sentido humanístico.



Secretaría  
de Educación  
Gobierno de Puebla



**ITSSMT**



Contador Público



MEJOR  
EDUCACIÓN  
SUPERIOR

Ing. Ambiental  
Ing. Electromecánica



Camino a Barranca de Pesos S/N, San Lucas Atoyatenco San Martín Texmelucan, Pue.  
C.P. 74120 | Tel. 248 688 6461 o terminación 62 y 63.

Correo: [direccion.general@smartin.tecnm.mx](mailto:direccion.general@smartin.tecnm.mx) | Página web: [smartin.tecnm.mx](http://smartin.tecnm.mx)



Ricardo  
**2022 Flores**  
Año de Magón  
RECUPERACIÓN DE LA REVOLUCIÓN MEXICANA





**NOTAS A LOS ESTADOS FINANCIEROS AL 28 DE FEBRERO**

El Instituto está constituido por la siguiente estructura orgánica:

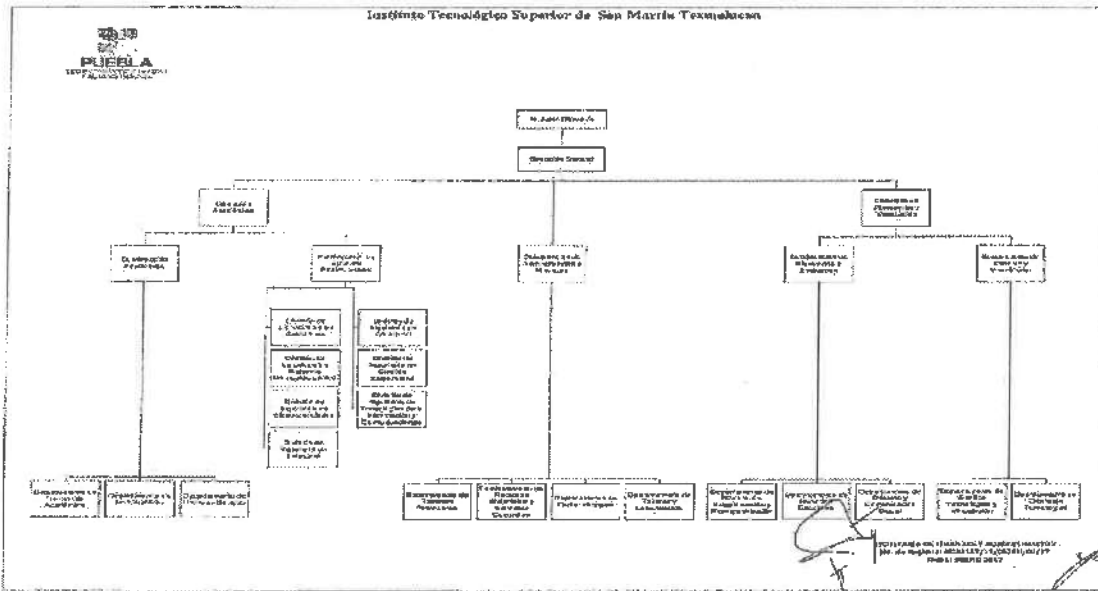

El Instituto Tecnológico Superior de San Martín Texmelucan desde su fundación se ha caracterizado por ser la única Institución Educativa pública en la región ofreciendo carreras enfocadas al sector productivo, permitiendo así tener captación de aspirantes e incrementar la matrícula estudiantil.

Además de que nuestro sistema educativo por competencias garantiza la formación de profesionales con sentido innovador que, incorporados a los avances científicos y tecnológicos estén aptos para aplicar sus conocimientos a la solución creativa de problemas que presenten en su región.

De esta manera se entiende que la estructura orgánica dependerá de la mantención o crecimiento estudiantil del Instituto.



Secretaría de Educación  
Servicio al Ciudadano



**TSSMT**



ESPACIO 100% LIBRE de PLÁSTICO  
DE UN SOLO USO



CACECA  
Centro de Atención al Cliente, Atención y Atención

Contador Público



CIEES  
MEJOR EDUCACIÓN SUPERIOR

Ing. Ambiental  
Ing. Electromecánica



ERA  
900 C. 2018  
MEJOR INSTITUCIÓN



ERA  
\$1400  
MEJOR INSTITUCIÓN



Sistema Nacional de Acreditación de la Calidad  
de la Educación Superior





## NOTAS A LOS ESTADOS FINANCIEROS AL 28 DE FEBRERO

### 5) Bases de Preparación de los Estados Financieros

La información que se presenta se basa en los Postulados Básicos, así como la normatividad que emite el CONAC, a través de la Ley de General de Contabilidad Gubernamental, por lo que se lleva un Sistema Contable Armonizado para el registro de las operaciones en el que se refleja la información relevante de la Institución, el cual permite llevar a cabo la Integración de la Cuenta Pública correspondiente al Ejercicio Fiscal 2022.

### 6) Políticas de Contabilidad Significativas

Se lleva un control de activos en el Sistema de Contabilidad Gubernamental para Organismos Descentralizados, a través del módulo de Bienes Patrimoniales mediante el cual se respalda y actualiza el Patrimonio del Instituto.

### 7) Posición en Moneda Extranjera y Protección por Riesgo Cambiario

Para esta Institución Educativa no aplica este rubro.

### 8) Reporte Analítico del Activo

En este reporte muestra cifras detalladas del activo del 01 al 28 de Febrero de 2022.

Cuenta contable	Concepto	Saldo inicial	Cargos del periodo	Abonos del periodo	Saldo final
<b>1000</b>	<b>ACTIVO</b>	<b>\$37,398,491.69</b>	<b>\$7,120,848.61</b>	<b>\$8,425,281.13</b>	<b>\$36,094,059.17</b>
<b>1100</b>	<b>Activo Circulante</b>	<b>\$3,954,019.69</b>	<b>\$7,120,848.61</b>	<b>\$8,425,281.13</b>	<b>2,649,587.17</b>
1110	Efectivo y Equivalentes	3,922,129.76	4,810,556.07	6,085,951.66	2,646,734.17
1111	Efectivo	(16,217.60)	50,000.00	26,274.10	7,508.30
1112	Bancos/Tesorería	3,938,347.36	4,760,556.07	6,059,677.56	2,639,225.87
1120	Derechos a recibir Efectivo o Equivalentes	31,889.93	2,310,292.54	2,339,329.47	2,853.00





**NOTAS A LOS ESTADOS FINANCIEROS AL 28 DE FEBRERO**

1122	Cuentas por Cobrar a Corto Plazo	29,198.93	2,279,878.07	2,309,077.00	0.00
1123	Deudores Diversos por Cobrar a corto Plazo	2,961.00	30,414.47	30,252.47	2,853.00
<b>1200</b>	<b>Activo no Circulante</b>	<b>\$33,444,472.00</b>	<b>0.00</b>	<b>0.00</b>	<b>\$33,444,472.00</b>
1231	Bienes Inmuebles, Infraestructura y Construcciones en Proceso	36,826,057.50	0.00	0.00	36,826,057.50
1231	Terrenos	8,159,214.16	0.00	0.00	8,159,214.16
1233	Edificios no Habitacionales	28,666,843.34	0.00	0.00	28,666,843.34
1240	Bienes Muebles	20,012,496.28	0.00	0.00	20,012,496.28
1241	Mobiliario y Equipo de Administración	6,908,689.68	0.00	0.00	6,908,689.68
1242	Mobiliario y Equipo Educativo y Recreativo	656,442.87	0.00	0.00	656,442.87
1243	Equipo e Instrumental Médico y de Laboratorio	5,891,925.96	0.00	0.00	5,891,925.96
1244	Vehículos y Equipo de Transporte	4,231,831.20	0.00	0.00	4,231,831.20
1246	Maquinaria, Otros Equipos y Herramientas	2,323,606.57	0.00	0.00	2,323,606.57
1250	Activos Intangibles	128,000.00	0.00	0.00	128,000.00
1251	Software	128,000.00	0.00	0.00	128,000.00





## NOTAS A LOS ESTADOS FINANCIEROS AL 28 DE FEBRERO

1260	Depreciación, Deterioro y Amortización Acumulada de Bienes	-23,522,081.78	0.00	0.00	-23,522,081.78
1263	Depreciación Acumulada de Bienes Muebles	-23,522,081.78	0.00	0.00	-23,522,081.78

### 9) Fideicomisos, Mandatos y Análogos

Para esta Institución Educativa no aplica este rubro.

### 10) Reporte de la Recaudación

El importe recaudado por captación de derechos del 01 al 28 de Febrero 2022, la Secretaría de Planeación y Finanzas, a través de la Dirección de Ingresos, reporto una recaudación de \$175,543.00.

### 11) Información sobre la Deuda y el Estado Analítico de la Deuda y Otros Pasivos

En este reporte se muestran cifras de otros pasivos al 28 de Febrero de 2022.

Denominación de las deudas	Saldo Inicial del Periodo	Saldo Final del Periodo
Otros pasivos	\$2,004,780.48	\$2,142,153.54
Total Deuda y Otros Pasivos	\$2,004,780.48	\$2,142,153.54

### 12) Calificaciones otorgadas

Para esta Institución Educativa no aplica este rubro.





## NOTAS A LOS ESTADOS FINANCIEROS AL 28 DE FEBRERO

### 13) Proceso de Mejora

El Instituto tiene un Control Interno cuyo fin es proporcionar un grado de seguridad razonable en la consecución de los objetivos de la Institución. El Sistema de Control Interno se lleva mediante un Sistema de Gestión Integral que es enfocado a brindar servicios de calidad en nuestro modelo educativo, así como concientizar a nuestros alumnos en el cuidado del medio ambiente, con la finalidad de dar cumplimiento a estos procesos los medimos mediante metas e indicadores establecidos en el plan rector de calidad y de esta manera nos ayuda a contribuir a la toma de decisiones y conducirla con una seguridad razonable al logro de sus objetivos Institucionales.

### 14) Información por Segmentos

El Instituto no presenta información financiera segmentada al 28 de Febrero de 2022.

### 15) Eventos posteriores al cierre

El Instituto no ha presentado ningún evento posterior al cierre.

### 16) Partes Relacionadas

El Instituto no ha presentado partes relacionadas que influyan de manera significativa en la toma de decisiones financieras y operativas.

### 17) Responsabilidad Sobre la Presentación Razonable de la Información Contable

El Instituto presenta la información financiera debidamente validada y firmada por los Servidores Públicos responsables.

**"Bajo protesta de decir verdad declaramos que los Estados Financieros y sus notas, son razonablemente correctos y son responsabilidad del emisor".**

ELABORÓ

**SANDRA HERNÁNDEZ ORTEGA**  
JEFA DE RECURSOS FINANCIEROS

REVISÓ

**OSCAR SÁNCHEZ SÁNCHEZ**  
SUBDIRECTOR DE  
ADMINISTRACIÓN Y FINANZAS

AUTORIZÓ

**MAURICIO ESCOBAR MARTÍNEZ**  
DIRECTOR GENERAL



Secretaría  
de Educación



**ITSSMT**



Contador Público



MEJOR  
EDUCACIÓN  
SUPERIOR  
Ing. Ambiental  
Ing. Electromecánica





## NOTAS A LOS ESTADOS FINANCIEROS AL 31 DE MARZO

### A) NOTAS DE DESGLOSE

#### I) NOTAS AL ESTADO DE SITUACIÓN FINANCIERA

##### ACTIVO

##### Efectivo y Equivalentes

Este rubro representa el saldo disponible de las cuentas de Bancos y Fondo Fijo de Caja al 31 de Marzo de 2022 y que se integra de la siguiente manera:

Concepto	Importe
<b>Bancos/Tesorería</b>	<b>\$1,587,208.97</b>
BBVA Bancomer S.A. 0137374704 Recurso Federal 2021	74,383.15
BBVA Bancomer S.A. 0137374747 Recurso Estatal 2021	45,062.13
BBVA Bancomer S.A. 0162689081 Aportaciones 2% SAR 2021	17,288.86
Cuenta Banorte 0831612021 Captación de Derechos 2021	2,202.67
BBVA Bancomer S.A. 0137374550 Recurso Ingresos Propios 2021	26,386.97
BBVA Bancomer S.A. 0137374704 Recurso Federal 2022	519,764.53
BBVA Bancomer S.A. 0137374747 Recurso Estatal 2022	450,564.74
BBVA Bancomer S.A. 0137374550 Recurso Ingresos Propios 2022	412,153.51
Cuenta Banorte 0831612021 Captación de Derechos 2022	39,402.41

#### Derechos a Recibir Efectivo y Equivalentes y Bienes o Servicios a Recibir

Este rubro comprende los derechos de cobro originado en el desarrollo de las actividades del Instituto al 31 de Marzo de 2022.





## NOTAS A LOS ESTADOS FINANCIEROS AL 31 DE MARZO

Concepto	Importe
<b>Derechos a Recibir Efectivo o Equivalentes</b>	<b>\$0.00</b>
Deudores Diversos por Cobrar a Corto Plazo	
Seguros BBVA Bancomer, S.A. de C.V.	0.00

### Bienes Disponibles para su transformación para su Transformación o Consumo (inventarios)

Para esta Institución Educativa no aplica este rubro, ya que no se cuenta con inventarios ni almacén, debido a que no se realiza ningún proceso de transformación o elaboración de bienes.

### Inversiones Financieras

El Instituto Tecnológico Superior de San Martín Texmelucan no cuenta con inversiones financieras.

### Bienes Muebles, Inmuebles e Intangibles

El activo no circulante representa los bienes, muebles, inmuebles e intangibles propiedad del Instituto los cuales al 31 de Marzo 2022 refleja un saldo total de **\$33,444,472.00** del cual solo los Bienes Muebles son registrados con la depreciación de acuerdo a los lineamientos del CONAC, los Bienes Inmuebles, Infraestructura y Construcciones en Proceso no se ha realizado la Depreciación derivado a que se tiene en proceso la escrituración de los terrenos del Instituto, una vez que se tenga el documento oficial se realizará el registro correspondiente, a continuación la siguiente tabla muestra la integración de los Bienes Muebles, Inmuebles e Intangibles:



Secretaría  
de Educación  
Pública



TSSMT



Contador Público



MEJOR  
EDUCACION  
SUPERIOR

Ing. Ambiental  
Ing. Electromecánica



9801 2015  
CERTIFICADO



14001  
CERTIFICADO



Camino a Barranca de Pesos S/N, San Lucas Atoyatenco San Martín Texmelucan, Pue.

C.P. 74120 | Tel. 248 688 6461 o terminación 62 y 63.

Correo: [direccion.general@smartin.tecnm.mx](mailto:direccion.general@smartin.tecnm.mx) | Página web: [smartin.tecnm.mx](http://smartin.tecnm.mx)



Ricardo  
**2022 Flores**  
Año de  
Magón  
PUEBLA DE LA REVOLUCIÓN MEXICANA



## NOTAS A LOS ESTADOS FINANCIEROS AL 31 DE MARZO

Concepto	Importe
<b>Bienes Inmuebles, Infraestructura y Construcciones en Proceso</b>	<b>\$36,826,057.50</b>
Terrenos	8,159,214.16
Edificios no habitacionales	28,666,843.34
<b>Bienes Muebles</b>	<b>\$20,012,496.28</b>
Mobiliario y Equipo de Administración	6,908,689.68
Mobiliario y Equipo Educativo y Recreativo	656,442.87
Equipo e Instrumental Médico y de Laboratorio	5,891,925.96
Vehículos y Equipo de Transporte	4,231,831.20
Maquinaria, Otros Equipos y Herramientas	2,323,606.57
<b>Activos Intangibles</b>	<b>128,000.00</b>
Software	128,000.00
<b>Depreciación, Deterioro y Amortización Acumulada de Bienes Muebles</b>	<b>\$23,522,081.78</b>
Depreciación Acumulada de Bienes Muebles	23,522,081.78

### Otros Activos No Circulantes

El Instituto actualmente no presenta movimientos en este rubro.

### PASIVO

#### Cuentas por Pagar a Corto Plazo

Las cuentas por pagar están integradas por sueldos, retenciones de impuestos y acreedores por pagar a corto plazo hasta 90 días de vencimiento.



Secretaría de Educación Pública



TSSMT



Contador Público



Ing. Ambiental  
Ing. Electromecánica



Camino a Barranca de Pesos S/N, San Lucas Atoyatenco San Martín Texmelucan, Pue.

C.P. 74120 | Tel. 248 688 6461 o terminación 62 y 63.

Correo: [direccion.general@smartin.tecnm.mx](mailto:direccion.general@smartin.tecnm.mx) | Página web: [smartin.tecnm.mx](http://smartin.tecnm.mx)



Ricardo Flores  
Año de Magón  
DIRECTOR DE LA ADMINISTRACIÓN DEL I.T.S.M.





Instituto Tecnológico Superior de San Martín Texmelucan  
Departamento de Recursos Financieros

## NOTAS A LOS ESTADOS FINANCIEROS AL 31 DE MARZO

Concepto	Importe
<b>Cuentas por Pagar a Corto Plazo</b>	<b>\$1,502,399.20</b>
<b>Servicios Personales por Pagar a Corto Plazo</b>	<b>932,802.65</b>
Remuneración por Pagar al Personal de Carácter Permanente a Corto Plazo	0.00
<b>Otras Prestaciones Sociales y Económicas por Pagar a Corto Plazo</b>	<b>916.05</b>
Prestaciones y haberes de retiro ISSSTEP (Pensión)	293.55
Prestaciones establecidas por condiciones generales de trabajo o contratos colectivos de trabajo	622.50
<b>Seguridad Social y Seguros por Pagar a Corto Plazo</b>	<b>931,886.60</b>
Aportaciones al ISSSTEP al 32 y 39%	809,358.67
Aportaciones al Sistema de Ahorro para el Retiro (SAR)	122,527.93
<b>Proveedores por Pagar a Corto Plazo</b>	<b>180,424.45</b>
BBVA Bancomer S.A.	18,975.63
Jesús Sánchez Romero	16,972.18
Gobierno del Estado de Puebla	38,509.78
Proyectos de Investigación 2021	49,426.54
Bibliografía	27,528.00
Banco Mercantil del Norte S.A.	2,202.67
Mobilegno S.A. de C.V.	5,672.60
José María Fuentes Mateos	3,830.19
Otros	17,306.86



Secretaría de Educación  
Gobierno de Puebla



**ITSSMT**



ESPACIO  
100%  
LIBRE DE  
PLÁSTICO



Contador Público



MEJOR  
EDUCACIÓN  
SUPERIOR

Ing. Ambiental  
Ing. Electromecánica



9001:2015  
SERVICIOS EDUCATIVOS



14001  
SERVICIOS EDUCATIVOS



Camino a Barranca de Pesos S/N, San Lucas Atoyatenco San Martín Texmelucan, Pue.  
C.P. 74120 | Tel. 248 688 6461 o terminación 62 y 63.  
Correo: [direccion.general@smartin.tecnm.mx](mailto:direccion.general@smartin.tecnm.mx) | Página web: [smartin.tecnm.mx](http://smartin.tecnm.mx)



Ricardo  
**2022 Flores**  
Año de Magón  
PRESELECCIÓN DE LA EVALUACIÓN DE EFICIENCIA



## NOTAS A LOS ESTADOS FINANCIEROS AL 31 DE MARZO

<b>Retenciones y Contribuciones por Pagar a Corto Plazo</b>	<b>377,185.82</b>
Impuesto sobre nóminas y otros que se deriven de una relación laboral	69,978.75
Retención de ISR Sueldos y Salarios	299,026.87
Retención de Honorarios	(330.20)
Retención de Asimilados a Salarios	8,510.40
<b>Otras Cuentas por Pagar a Corto Plazo</b>	<b>11,986.28</b>
ISSSTEP (Préstamos a Corto Plazo)	11,986.28

### II) NOTAS AL ESTADO DE ACTIVIDADES

#### Ingresos de Gestión

Los ingresos y otros beneficios obtenidos al 31 de Marzo 2022 representan el importe recaudado por los servicios y expedición de documentos que se otorgaron a la Comunidad Tecnológica.

Concepto	Mensual	Acumulado
<b>Ingresos de Gestión</b>	<b>168,259.00</b>	<b>884,360.49</b>
Ingresos por Venta de Bienes y Servicios (Ingresos Propios)	4,880.00	720,981.49
Ingresos por Venta de Bienes y Servicios (Captación de Derechos)	163,379.00	163,379.00

**Participaciones, Aportaciones, Convenios, Incentivos Derivados de la Colaboración Fiscal, Fondos Distintos de Aportaciones, Transferencias, Asignaciones, Subsidios y Subvenciones, y Pensiones y Jubilaciones.**

#### Transferencias, Asignaciones, Subsidios y Otras Ayudas

Representa el importe de los subsidios recibidos federal y estatal al 31 de Marzo de 2022 para el desarrollo de actividades prioritarias de interés general a través del Instituto.





## NOTAS A LOS ESTADOS FINANCIEROS AL 31 DE MARZO

Concepto	Mensual	Acumulado
Subsidios Federales	1,801,284.00	6,391,652.00
Subsidios Estatales	1,548,080.44	3,700,630.91
<b>Total</b>	<b>3,349,364.44</b>	<b>10,092,282.91</b>

### Gastos y Otras Pérdidas

Los gastos y otras pérdidas del mes de Marzo de 2022 se encuentran integrados de la siguiente manera:

Concepto	Importe
<b>Gastos y Otras Pérdidas</b>	<b>\$10,875,179.02</b>
<b>Gastos de Funcionamiento</b>	<b>\$10,875,179.02</b>
<b>Servicios Personales</b>	<b>\$9,266,748.01</b>
Remuneraciones al Personal de Carácter Permanente	6,126,395.10
Remuneraciones al Personal de Carácter Transitorio	206,697.02
Remuneraciones Adicionales y Especiales	696,293.16
Seguridad Social	1,686,121.26
Otras Prestaciones Sociales y Económicas	452,164.83
Estímulos al personal docente	99,076.64
<b>Materiales y Suministros</b>	<b>\$481,485.40</b>
Materiales de Administración, Emisión de Documentos y Artículos Oficiales	106,703.03
Alimentos y Utensilios	14,983.31
Materiales y Artículos de Construcción y de Reparación	121,699.22
Materiales Complementarios	0.00
Productos Químicos, Farmacéuticos y de Laboratorio	8,310.47
Combustibles, Lubricantes y Aditivos	170,082.96





### NOTAS A LOS ESTADOS FINANCIEROS AL 31 DE MARZO

Vestuario, Blancos, Prendas de Protección y Artículos Deportivos	4,872.00
Herramientas, Refacciones y Accesorios Menores	54,834.41
<b>Servicios Generales</b>	<b>\$1,126,945.61</b>
Servicios Básicos	90,217.57
Servicios de Arrendamiento	41,555.20
Servicios Profesionales, Científicos y Técnicos y Otros Servicios	341,686.30
Servicios Financieros, Bancarios y Comerciales	8,247.92
Servicios de Instalación, Reparación, Mantenimiento y Conservación de Inmuebles	167,898.11
Servicios de Comunicación Social y Publicidad	106,295.68
Servicios de Traslado y Viáticos	31,472.57
Servicios Oficiales	85,622.34
Otros Servicios Generales	253,949.92
<b>Transferencias, Asignaciones, Subsidios y Otras Ayudas</b>	<b>\$0.00</b>
Ayudas Sociales a Actividades Científicas o Académicas	0.00
<b>Otros Gastos y Pérdidas Extraordinarias</b>	<b>\$0.00</b>
Depreciación de Bienes Muebles	0.00

### III) NOTAS AL ESTADO DE VARIACIONES EN LA HACIENDA PÚBLICA

#### Patrimonio

La cuenta de Patrimonio al 31 de Marzo 2022 presenta el siguiente saldo:

Concepto	Importe
Hacienda Pública/Patrimonio Neto Final 2021	\$33,533,639.69
<b>Total</b>	<b>\$33,533,639.69</b>





## NOTAS A LOS ESTADOS FINANCIEROS AL 31 DE MARZO

### Patrimonio Contribuido

Es parte del capital del Instituto, el cual se refiere el patrimonio contribuido a las aportaciones y donaciones que se han recibido al 31 de marzo de 2022.

Concepto	Importe
Hacienda Pública/Patrimonio Contribuido	\$59,340,710.24
<b>Total</b>	<b>\$59,340,710.24</b>

### Patrimonio Generado

Este rubro muestra el monto del resultado económico (ahorro/desahorro) del Instituto, es decir el resultado generado al 31 de Marzo 2022.

Concepto	Importe
Resultado del Ejercicio (ahorro/desahorro)	\$101,464.38
<b>Total</b>	<b>\$101,464.38</b>

## IV) NOTAS AL ESTADO DE FLUJOS DE EFECTIVO

### Efectivo y Equivalentes

Este rubro comprende el análisis del saldo inicial y final de los recursos financieros Bancos y Fondo Fijo de Caja que tiene el Instituto, así como las cuentas por cobrar a corto plazo al 31 de Marzo 2022. En este estado financiero muestra la líquidez que tiene el Instituto.

Concepto	2022
<b>Incremento/Disminución Neta en el Efectivo y Equivalentes al Efectivo</b>	<b>\$(708,629.30)</b>
Efectivo y Equivalentes al Efectivo al Inicio del Ejercicio	2,300,196.19
Efectivo y Equivalentes al Efectivo al final del Ejercicio	1,591,566.89





## NOTAS A LOS ESTADOS FINANCIEROS AL 31 DE MARZO

### ADQUISICIONES DE BIENES MUEBLES E INMUEBLES

En el mes de Marzo de 2022 el Instituto no adquirió bienes muebles e inmuebles.

### INFORMACIÓN PRESUPUESTAL

#### ESTADO DEL EJERCICIO DEL PRESUPUESTO POR FUENTE DE FINANCIAMIENTO

En este estado financiero al 31 de Marzo 2022 se reflejan los saldos de acuerdo al Anteproyecto de Presupuesto de Ingresos y Egresos del Ejercicio Fiscal 2022, que es aprobado por la instancia federal y estatal, mismo que es autorizado en la Cuarta Sesión Ordinaria 2021 de la Junta Directiva de este Instituto, el cual se integra de la siguiente manera:

Concepto	Importe
Recurso Federal	26,443,501.00
Recurso Estatal	26,443,501.00
Ingresos Propios	1,247,592.00
Captación de Derechos	3,843,177.00
<b>Total</b>	<b>\$57,977,771.00</b>

### B) NOTAS DE MEMORIA

#### Cuentas de Orden Presupuestarias

##### Ley de Ingresos

Concepto	Importe
Ley de Ingresos Estimada	57,977,771.00
Ley de Ingresos por Ejecutar	47,001,127.60
Modificaciones a la Ley de Ingresos Estimada	0.00
Ley de Ingresos Devengada	10,976,643.40
Ley de Ingresos Recaudada	10,976,643.40





## NOTAS A LOS ESTADOS FINANCIEROS AL 31 DE MARZO

### Presupuesto de Egresos

Concepto	Importe
Presupuesto de Egresos Aprobado	57,977,771.00
Presupuesto de Egresos por Ejercer	47,102,591.98
Modificaciones al Presupuesto de Egresos Aprobado	0.00
Presupuesto de Egresos Comprometido	10,875,179.02
Presupuesto de Egresos Devengado	10,875,179.02
Presupuesto de Egresos Ejercido	10,875,179.02
Presupuesto de Egresos Pagado	10,124,716.11

### C) NOTAS DE GESTIÓN ADMINISTRATIVA

#### 1) Introducción

El Instituto Tecnológico Superior de San Martín Texmelucan elabora y presenta información financiera de conformidad con los artículos 46, 49 y 52 de la Ley General de Contabilidad Gubernamental, en el que establece que los entes públicos deberán emitir en forma periódica estados financieros acompañado de las notas aclaratorias, con la finalidad de revelar y proporcionar información adicional y suficiente que amplíe y de significado a los datos contenidos en los estados financieros.

De acuerdo a lo anterior es importante mencionar que el Instituto cumple con las disposiciones normativas y técnicas que emanan de la Ley General de Contabilidad Gubernamental, o bien aquellas que emita el Consejo Nacional de Armonización Contable (CONAC). La presentación de estados financieros al 31 de Marzo de 2021, se encuentra debidamente justificada, mostrando información Contable, Información Presupuestaria, Información Programática y los Bienes Muebles e Inmuebles que son parte del Instituto.



Secretaría de Educación  
Gobierno de México



ITSSMT



Contador Público



MEJOR  
EDUCACIÓN  
SUPERIOR

Ing. Ambiental  
Ing. Electromecánica



Camino a Barranca de Pesos S/N, San Lucas Atoyatenco San Martín Texmelucan, Pue.  
C.P. 74120 | Tel. 248 688 6461 o terminación 62 y 63.  
Correo: [direccion.general@smartin.tecnm.mx](mailto:direccion.general@smartin.tecnm.mx) | Página web: [smartin.tecnm.mx](http://smartin.tecnm.mx)



Ricardo  
**2022 Flores**  
Año de Magón  
PRESEPIOR DE LA REVOLUCIÓN MEXICANA



## NOTAS A LOS ESTADOS FINANCIEROS AL 31 DE MARZO

### 2) Panorama Económico

El Instituto Tecnológico de San Martín Texmelucan opera bajo las condiciones económico-financieras seguras las cuales ha contribuido a que la Institución trabaje en forma consistente y ordenada con base a la calendarización de un presupuesto autorizado de programación de recursos anual basado en la aportación de convenio del Gobierno Federal y Estatal, Captación de Derechos e Ingresos Propios es recaudado por este Instituto.

### 3) Autorización e Historia

El Instituto Tecnológico Superior de San Martín Texmelucan es un Organismo Público Descentralizado del Gobierno del Estado de Puebla, con personalidad jurídica y patrimonios propios, fue fundado el 2 de diciembre de 2002, inicialmente estuvo en instalaciones provisionales ubicadas en la calle Miguel Nájera de la ciudad de San Martín Texmelucan, para el año 2004 se contaba con la primera unidad de prácticas en el terreno ubicado en el ejido de San Lucas Atoyatenco.

En el año 2002, el Instituto inició actividades impartiendo las carreras de Ingeniería en Sistemas Computacionales e Ingeniería Electromecánica. Para el año 2003 se incrementa la oferta educativa con la apertura de la carrera de Ingeniería Industrial y en el 2006, en atención a la demanda de la sociedad, se inicia la carrera de Contaduría Pública. En el 2010 se incluye en la oferta educativa la carrera de Ingeniería Ambiental, para el año 2015 el Instituto oferta las carreras de Ingeniería en Tecnologías de la Información y Ingeniería en Gestión Empresarial.

Gracias al trabajo que se ha realizado durante estos años en el Instituto y cumpliendo con los estándares de calidad, estamos recertificados en la norma ISO 900:2015 y ISO 14001: 2015, se tiene también la Acreditación al programa de la Licenciatura en Contador Público por CACECA, asimismo se tiene la certificación por multisitios en materia de Equidad de Género, además de participar en diferentes actividades en otras instituciones educativas.



Secretaría  
de Educación  
Gobierno de Puebla



ITSSMT



Contador Público



MEJOR  
EDUCACIÓN  
SUPERIOR

Ing. Ambiental  
Ing. Electromecánica



Camino a Barranca de Pesos S/N, San Lucas Atoyatenco San Martín Texmelucan, Pue.  
C.P. 74120 | Tel. 248 688 6461 o terminación 62 y 63.  
Correo: [direccion.general@smartin.tecnm.mx](mailto:direccion.general@smartin.tecnm.mx) | Página web: [smartin.tecnm.mx](http://smartin.tecnm.mx)



Ricardo  
Flores  
Año de Magón  
POR EL BIEN DE LA BUENAVENIDURA





## NOTAS A LOS ESTADOS FINANCIEROS AL 31 DE MARZO

### 4) Organización y Objeto Social

Nuestro compromiso se sustenta en: El modelo Educativo para el Siglo XXI, la prevención de la contaminación, el establecimiento y revisión de objetivos y metas, así con la búsqueda constante de la mejora continua; además de verificar el cumplimiento de los requisitos legales y otros que haya suscrito el Instituto.

El Instituto tiene y cumple con las obligaciones fiscales de retención de sueldos y salarios, y retención de honorarios por la prestación de un servicio profesional, además de declarar el impuesto sobre nómina, mismos que se enteran los primeros 17 días hábiles del mes siguiente ante el SAT.

### Política del Sistema de Gestión Integral

El ITSSMT proporciona servicios de educativos de calidad a través de un SGI basado en las Normas ISO 9001 e ISO 14001 2015, que incluye procesos orientados al cumplimiento de los requisitos al cumplimiento de los requisitos de los/las estudiantes, la identificación y tratamiento de los riesgos, control de impactos ambientales y prevención de la contaminación, mediante el modelo educativo basado en formación y desarrollo de competencias profesionales, además de verificar el cumplimiento de los objetivos, requisitos legales reglamentarios aplicables y la búsqueda de la mejora continua.

### Misión

Formar profesionistas con sentido innovador, cuyo conocimiento se base en la investigación científica y tecnológica, que proponga soluciones creativas a problemas afines a su región, para fortalecer y mejorar la calidad de vida, vinculados al sector productivo y comprometido con la preservación del medio ambiente.



Secretaría  
de Educación  
Pública



ITSSMT



Contador Público



MEJOR  
EDUCACIÓN  
SUPERIOR

Ing. Ambiental  
Ing. Electromecánica



Camino a Barranca de Pesos S/N, San Lucas Atoyatenco San Martín Texmelucan, Pue.  
C.P. 74120 | Tel. 248 688 6461 o terminación 62 y 63.  
Correo: [direccion.general@smartin.tecnm.mx](mailto:direccion.general@smartin.tecnm.mx) | Página web: [smartin.tecnm.mx](http://smartin.tecnm.mx)



Ricardo  
**2022 Flores**  
Año de Magón  
PRELUCES DE LA ILUMINACIÓN MEXICANA



## NOTAS A LOS ESTADOS FINANCIEROS AL 31 DE MARZO

### Visión

Ser reconocida como la principal opción de Educación Superior de la región, que ofrezca servicios educativos certificados por su calidad, cuyos programas de estudio incorporen tecnología actualizada, constituyéndose en el detonador del progreso económico - social, consolidando el desarrollo con creatividad, competitividad y sentido humanístico.

El Instituto está constituido por la siguiente estructura orgánica:

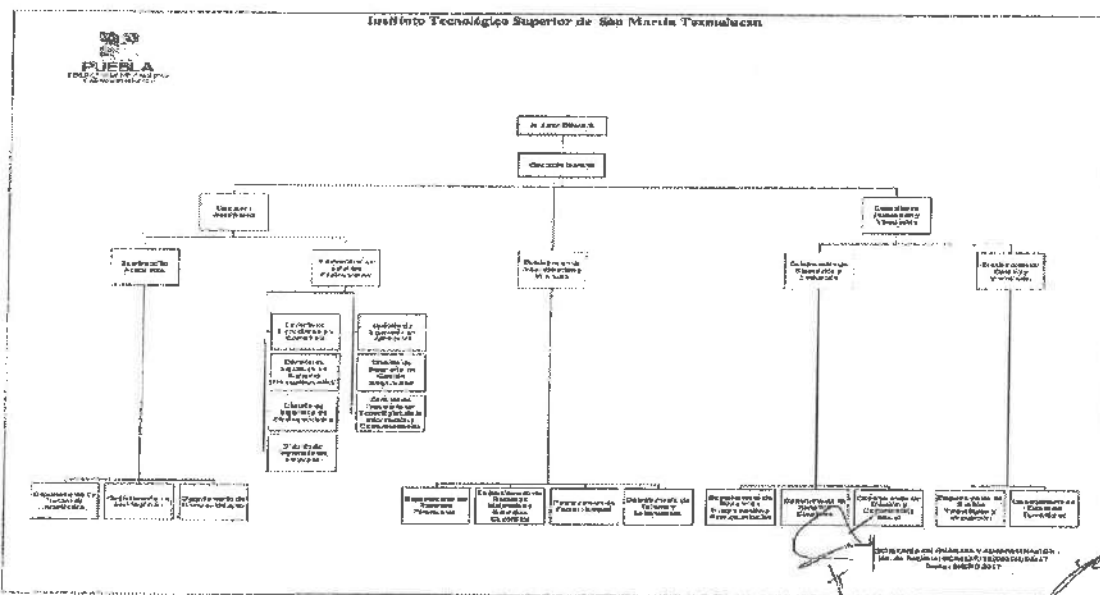

El Instituto Tecnológico Superior de San Martín Texmelucan desde su fundación se ha caracterizado por ser la única Institución Educativa pública en la región ofreciendo carreras enfocadas al sector productivo, permitiendo así tener captación de aspirantes e incrementar la matrícula estudiantil.





## NOTAS A LOS ESTADOS FINANCIEROS AL 31 DE MARZO

Además de que nuestro sistema educativo por competencias garantiza la formación de profesionales con sentido innovador que, incorporados a los avances científicos y tecnológicos estén aptos para aplicar sus conocimientos a la solución creativa de problemas que presenten en su región.

De esta manera se entiende que la estructura orgánica dependerá de la mantención o crecimiento estudiantil del Instituto.

### 5) Bases de Preparación de los Estados Financieros

La información que se presenta se basa en los Postulados Básicos, así como la normatividad que emite el CONAC, a través de la Ley de General de Contabilidad Gubernamental, por lo que se lleva un Sistema Contable Armonizado para el registro de las operaciones en el que se refleja la información relevante de la Institución, el cual permite llevar a cabo la Integración de la Cuenta Pública correspondiente al Ejercicio Fiscal 2022.

### 6) Políticas de Contabilidad Significativas

Se lleva un control de activos en el Sistema de Contabilidad Gubernamental para Organismos Descentralizados, a través del módulo de Bienes Patrimoniales mediante el cual se respalda y actualiza el Patrimonio del Instituto.

### 7) Posición en Moneda Extranjera y Protección por Riesgo Cambiario

Para esta Institución Educativa no aplica este rubro.

### 8) Reporte Analítico del Activo

En este reporte muestra cifras detalladas del activo del 01 al 31 de Marzo de 2022.

Cuenta contable	Concepto	Saldo inicial	Cargos del periodo	Abonos del periodo	Saldo final
1000	ACTIVO	\$36,094,059.17	\$8,737,443.86	\$9,795,464.14	\$35,036,038.89



Secretaría de Educación  
Servicios Educativos



ITSSMT



ESPACIO  
100%  
LIBRE DE  
PLÁSTICO



Contador Público



MEJOR  
EDUCACIÓN  
SUPERIOR

Ing. Ambiental  
Ing. Electromecánica



Camino a Barranca de Pesos S/N, San Lucas Atoyatenco San Martín Texmelucan, Pue.  
C.P. 74120 | Tel. 248 688 6461 o terminación 62 y 63.  
Correo: direccion.general@smartin.tecnm.mx | Página web: smartin.tecnm.mx



Ricardo  
**2022 Flores**  
Año de Magón  
PRESE EN LA REGIÓN DE CALCA



Instituto Tecnológico Superior de San Martín Texmelucan  
Departamento de Recursos Financieros

**NOTAS A LOS ESTADOS FINANCIEROS AL 31 DE MARZO**

<b>1100</b>	<b>Activo Circulante</b>	<b>\$2,649,587.17</b>	<b>\$8,737,443.86</b>	<b>\$9,795,464.14</b>	<b>1,591,566.89</b>
1110	Efectivo y Equivalentes	2,646,734.17	5,126,220.25	6,181,387.53	1,591,566.89
1111	Efectivo	7,508.30	40,000.00	43,150.38	4,357.92
1112	Bancos/Tesorería	2,639,225.87	5,086,220.25	6,138,237.15	1,587,208.97
1120	Derechos a recibir Efectivo o Equivalentes	2,853.00	3,611,223.61	3,614,076.61	0.00
1122	Cuentas por Cobrar a Corto Plazo	0.00	3,517,623.44	3,517,623.44	0.00
1123	Deudores Diversos por Cobrar a corto Plazo	2,853.00	93,600.17	96,453.17	0.00
<b>1200</b>	<b>Activo no Circulante</b>	<b>\$33,444,472.00</b>	<b>0.00</b>	<b>0.00</b>	<b>\$33,444,472.00</b>
1231	Bienes Inmuebles, Infraestructura y Construcciones en Proceso	36,826,057.50	0.00	0.00	36,826,057.50
1231	Terrenos	8,159,214.16	0.00	0.00	8,159,214.16
1233	Edificios no Habitacionales	28,666,843.34	0.00	0.00	28,666,843.34
1240	Bienes Muebles	20,012,496.28	0.00	0.00	20,012,496.28
1241	Mobiliario y Equipo de Administración	6,908,689.68	0.00	0.00	6,908,689.68
1242	Mobiliario y Equipo Educativo y Recreativo	656,442.87	0.00	0.00	656,442.87



Secretaría de Educación  
Gobierno de Puebla



**ITSSMT**



ESPACIO  
100%  
LIBRE DE  
PLÁSTICO



Contador Público



MEJOR  
EDUCACIÓN  
SUPERIOR

Ing. Ambiental  
Ing. Electromecánica



Camino a Barranca de Pesos S/N, San Lucas Atoyatenco San Martín Texmelucan, Pue.  
C.P. 74120 | Tel. 248 688 6461 o terminación 62 y 63.  
Correo: [direccion.general@smartin.tecnm.mx](mailto:direccion.general@smartin.tecnm.mx) | Página web: [smartin.tecnm.mx](http://smartin.tecnm.mx)



2022 **Flores**  
Año de Magón  
PRELUDER DE LA REVOLUCIÓN MEXICANA



### NOTAS A LOS ESTADOS FINANCIEROS AL 31 DE MARZO

1243	Equipo e Instrumental Médico y de Laboratorio	5,891,925.96	0.00	0.00	5,891,925.96
1244	Vehículos y Equipo de Transporte	4,231,831.20	0.00	0.00	4,231,831.20
1246	Maquinaria, Otros Equipos y Herramientas	2,323,606.57	0.00	0.00	2,323,606.57
1250	Activos Intangibles	128,000.00	0.00	0.00	128,000.00
1251	Software	128,000.00	0.00	0.00	128,000.00
1260	Depreciación, Deterioro y Amortización Acumulada de Bienes	-23,522,081.78	0.00	0.00	-23,522,081.78
1263	Depreciación Acumulada de Bienes Muebles	-23,522,081.78	0.00	0.00	-23,522,081.78

#### 9) Fideicomisos, Mandatos y Análogos

Para esta Institución Educativa no aplica este rubro.

#### 10) Reporte de la Recaudación

El importe recaudado por captación de derechos del 01 al 31 de Marzo 2022, la Secretaría de Planeación y Finanzas, a través de la Dirección de Ingresos, reporto una recaudación de \$69,941.00.



Secretaría de Educación  
Gobierno de México



**ITSSMT**



ESPACIO  
100%  
LIBRE DE  
PLÁSTICOS



Contador Público



MEJOR  
EDUCACION  
SUPERIOR

Ing. Ambiental  
Ing. Electromecánica



9001:2015  
ISO 9001



14001  
ISO 14001



Camino a Barranca de Pesos S/N, San Lucas Atoyatenco San Martín Texmelucan, Pue.  
C.P. 74120 | Tel. 248 688 6461 o terminación 62 y 63.  
Correo: [direccion.general@smartin.tecnm.mx](mailto:direccion.general@smartin.tecnm.mx) | Página web: [smartin.tecnm.mx](http://smartin.tecnm.mx)



Ricardo  
**2022 Flores**  
Año de  
Maagón  
PRESIDENCIA DE LA SECRETARÍA DE EDUCACIÓN

## NOTAS A LOS ESTADOS FINANCIEROS AL 31 DE MARZO

### 11) Información sobre la Deuda y el Estado Analítico de la Deuda y Otros Pasivos

En este reporte se muestran cifras de otros pasivos al 31 de Marzo de 2022.

Denominación de las deudas	Saldo Inicial del Periodo	Saldo Final del Periodo
Otros pasivos	\$2,142,153.54	\$1,502,399.20
Total Deuda y Otros Pasivos	\$2,142,153.54	\$1,502,399.20

### 12) Calificaciones otorgadas

Para esta Institución Educativa no aplica este rubro.

### 13) Proceso de Mejora

El Instituto tiene un Control Interno cuyo fin es proporcionar un grado de seguridad razonable en la consecución de los objetivos de la Institución. El Sistema de Control Interno se lleva mediante un Sistema de Gestión Integral que es enfocado a brindar servicios de calidad en nuestro modelo educativo, así como concientizar a nuestros alumnos en el cuidado del medio ambiente, con la finalidad de dar cumplimiento a estos procesos los medimos mediante metas e indicadores establecidos en el plan rector de calidad y de esta manera nos ayuda a contribuir a la toma de decisiones y conducirla con una seguridad razonable al logro de sus objetivos Institucionales.

### 14) Información por Segmentos

El Instituto no presenta información financiera segmentada al 31 de Marzo de 2022.

### 15) Eventos posteriores al cierre

El Instituto no ha presentado ningún evento posterior al cierre.



## NOTAS A LOS ESTADOS FINANCIEROS AL 31 DE MARZO

### 16) Partes Relacionadas

El Instituto no ha presentado partes relacionadas que influyan de manera significativa en la toma de decisiones financieras y operativas.

### 17) Responsabilidad Sobre la Presentación Razonable de la Información Contable

El Instituto presenta la información financiera debidamente validada y firmada por los Servidores Públicos responsables.

**“Bajo protesta de decir verdad declaramos que los Estados Financieros y sus notas, son razonablemente correctos y son responsabilidad del emisor”.**

ELABORÓ

**SANDRA HERNÁNDEZ ORTEGA**  
JEFA DE RECURSOS FINANCIEROS

REVISÓ

**OSCAR SÁNCHEZ SÁNCHEZ**  
SUBDIRECTOR DE  
ADMINISTRACIÓN Y FINANZAS

AUTORIZÓ

**MAURICIO ESCOBAR MARTÍNEZ**  
DIRECTOR GENERAL



Secretaría  
de Educación  
Puebla de México



**ITSSMT**



Contador Público



MEJOR  
EDUCACIÓN  
SUPERIOR

Ing. Ambiental  
Ing. Electromecánica

