

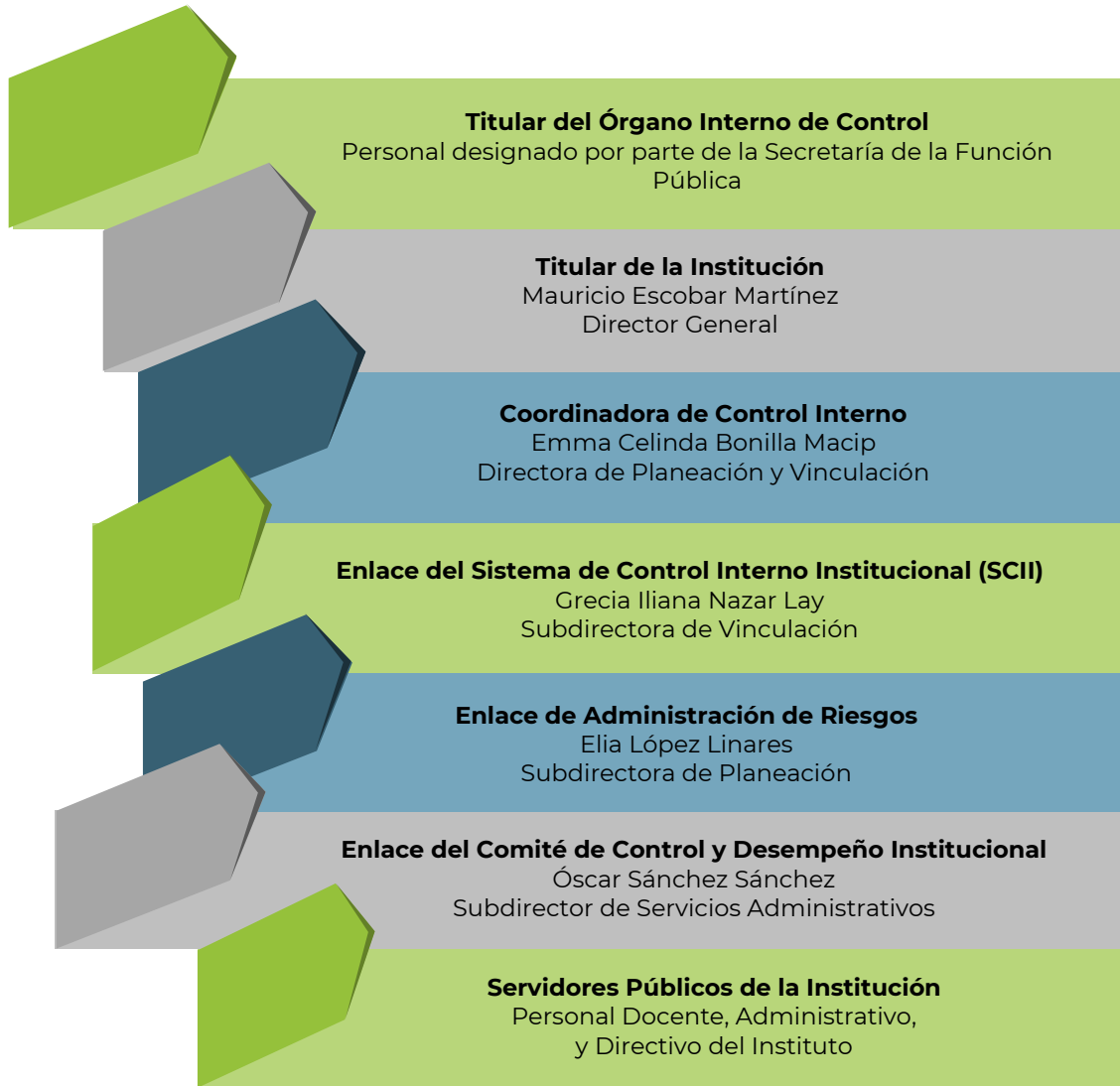

CONTROL INTERNO

RESPONSABLES DE SU APLICACIÓN Y VIGILANCIA

Acuerdo de la Secretaría de la Función Pública, por el que emite las Disposiciones y el Manual Administrativo de Aplicación Estatal en materia de Control Interno para el Estado de Puebla (Título I, Capítulo II)



Secretaría de Educación
Gobierno de Puebla



ITSSMT



ESPACIO 100%
LIBRE DE PLÁSTICO
DE UN SOLO USO



Contador Público



MEJOR EDUCACIÓN SUPERIOR

Ing. Ambiental
Ing. Electromecánica



9001:2015
SERVICIO CERTIFICADO



14001
SERVICIO CERTIFICADO

